BENEDICTUS

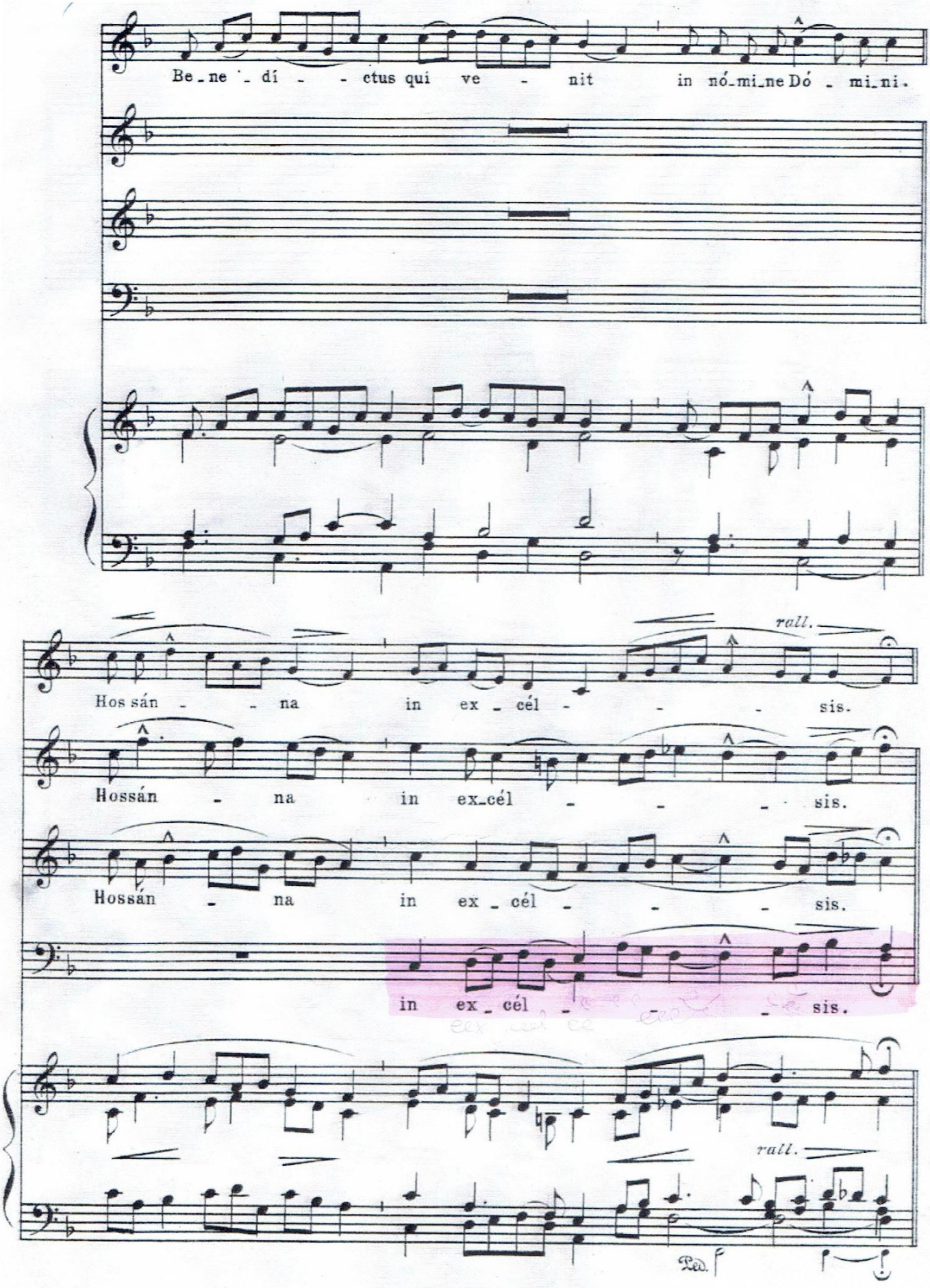
Be_ne_dí_ctus qui ve_nit in nó_mi_ne Dó_mi_ni.
rall.
Hos sán_na in ex_cél_sis.
Hossán_na in ex_cél_sis.
Hossán_na in ex_cél_sis.
in ex_cél_sis.
rall.