El Senyor

T: Gesang aus Taizé
M+S: Jacques Berthier (1923 - 1994)

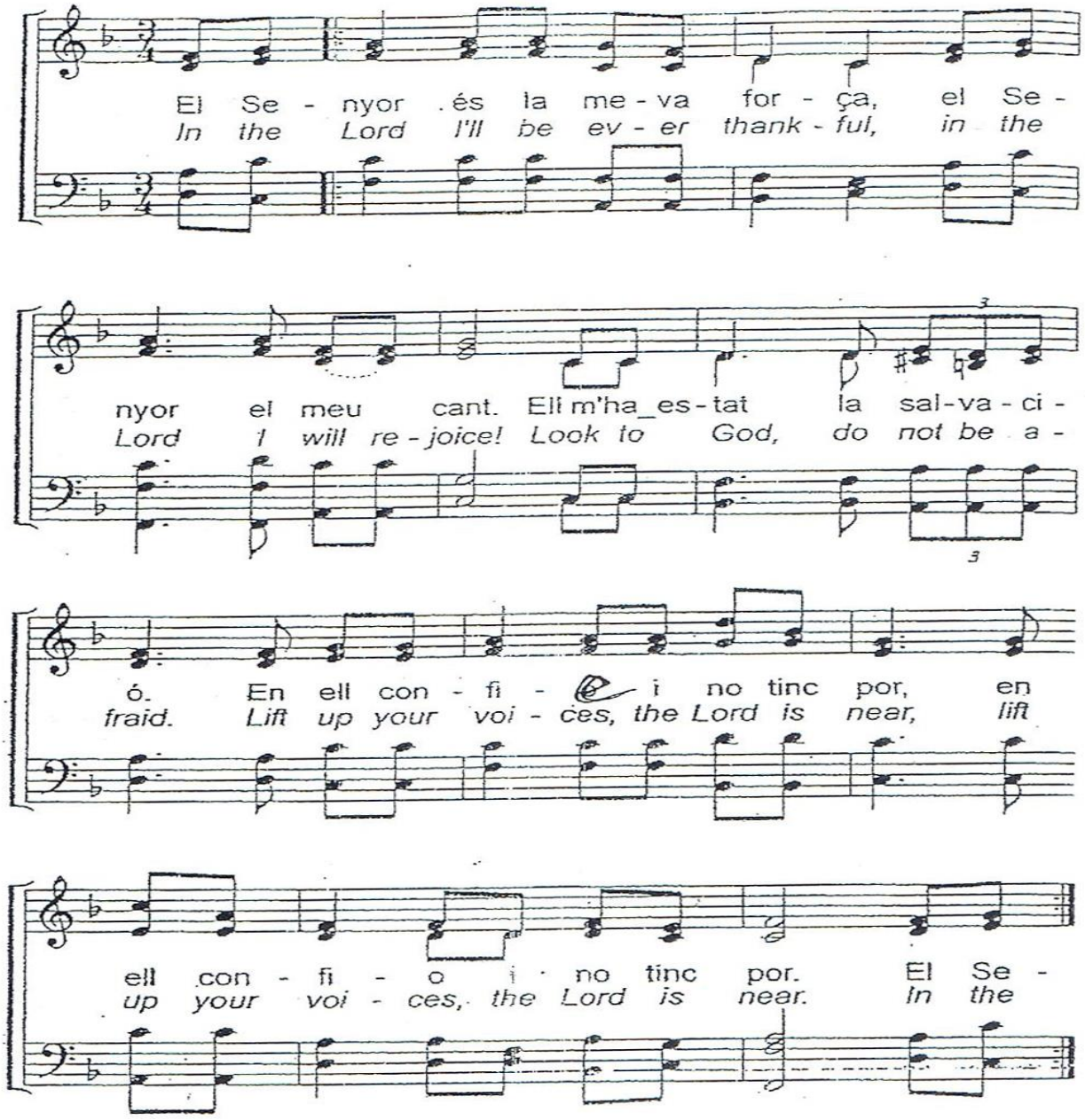

D
Meine Hoffnung und meine Freude meine Stärke, mein Licht, Christus,
meine Zuversicht, auf dich vertrau` ich und fürcht` mich nicht.

F
Ô ma Joie et mon Espérance, le Seigneur est mon chant.
C'est de Lui que vient le pardon. En Lui j'espère, je ne crains rien.

I
Il Signor è la mia forza e io spero in lui. Il Signor è il Salvator.
In lui confido, non ho timor.

P
Pan jest mocą swojego ludu. Pieśnią moją jest Pan.
Moja tarcza i moja moc, On jest mym Bogiem nie jestem sam.
W Nim moja siła, nie jestem sam.

© Ateliers et Presses de Taizé, 71250 Taizé-Communauté, Frankreich