AIRES CANARIOS

♩. = 58 **ca.** **(a 1)** Arr. coral: Manuel Martínez

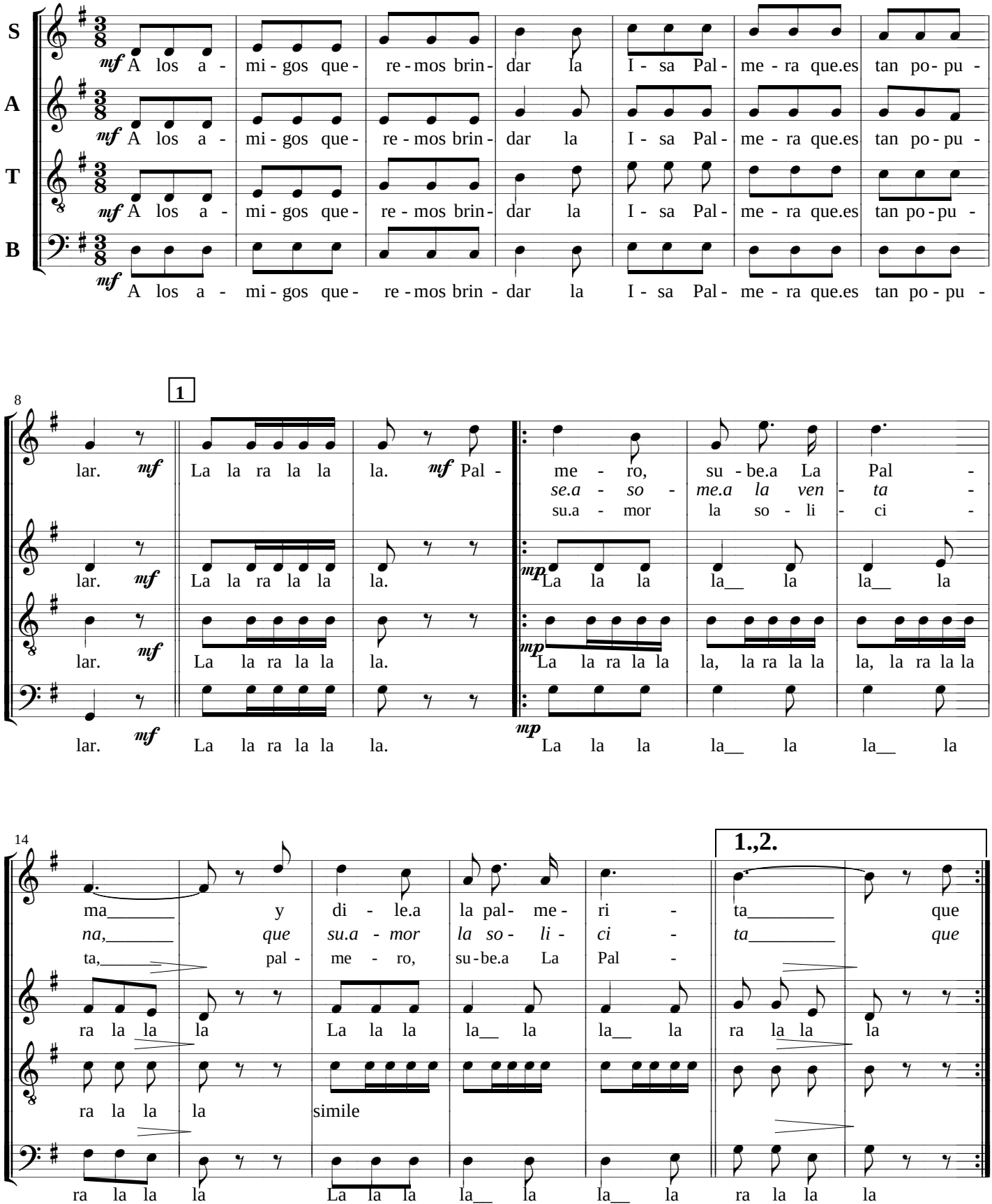

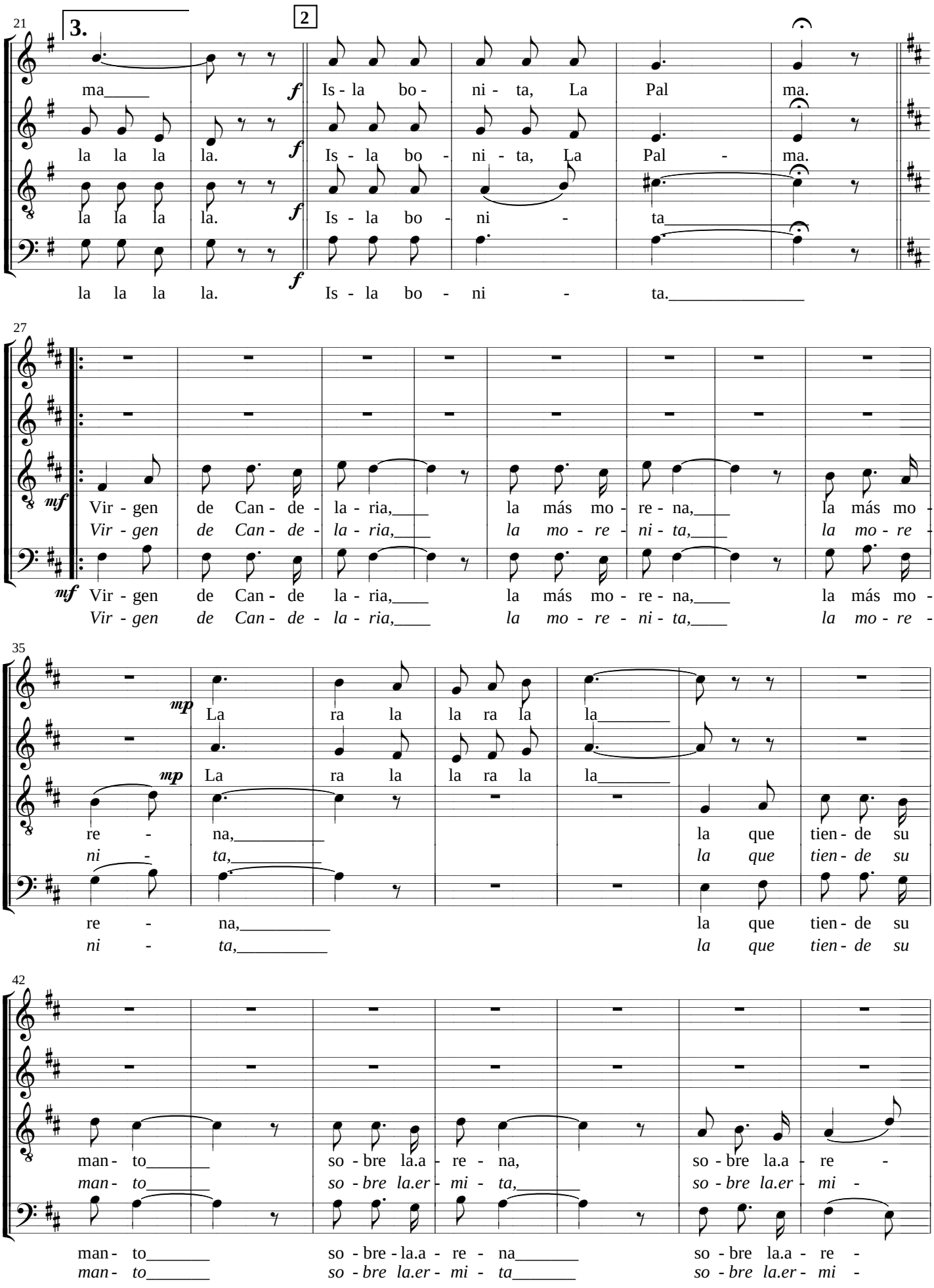
21
3.
2
ma
la la la la.
la la la la.
la la la la.
f Is - la bo - ni - ta, La Pal ma.
f Is - la bo - ni - ta, La Pal - ma.
f Is - la bo - ni - ta
f Is - la bo - ni - ta.
27
mf Vir - gen de Can - de - la - ria, la más mo - re - na, la más mo -
Vir - gen de Can - de - la - ria, la mo - re - ni - ta, la mo - re -
mf Vir - gen de Can - de la - ria, la más mo - re - na, la más mo -
Vir - gen de Can - de - la - ria, la mo - re - ni - ta, la mo - re -
35
mp La ra la la ra la la
mp La ra la la ra la la
re - na, la que tien - de su
ni - ta, la que tien - de su
re - na, la que tien - de su
ni - ta, la que tien - de su
42
man - to so - bre la.a - re - na, so - bre la.a - re -
man - to so - bre la.er - mi - ta, so - bre la.er - mi -
man - to so - bre - la.a - re - na so - bre la.a - re -
man - to so - bre la.er - mi - ta so - bre la.er - mi -

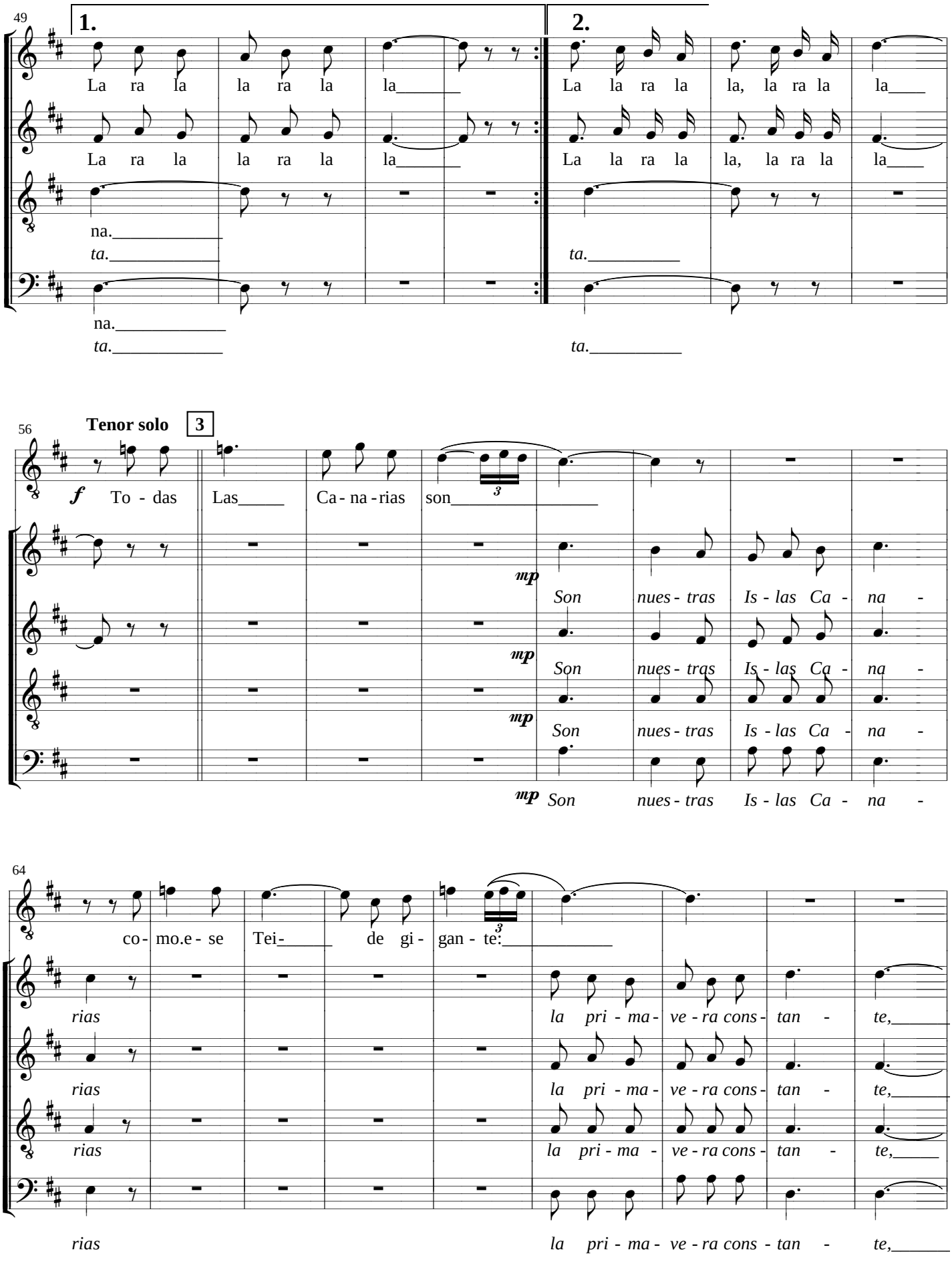
49
1.
2.
La ra la la ra la la
La ra la la ra la la
na.
ta.
La la ra la la, la ra la la
56
Tenor solo
3
f To - das Las Ca - na - rias son
mp Son nues - tras Is - las Ca - na -
64
co - mo.e - se Tei - de gi - gan - te:
rias
la pri - ma - ve - ra cons - tan - te,

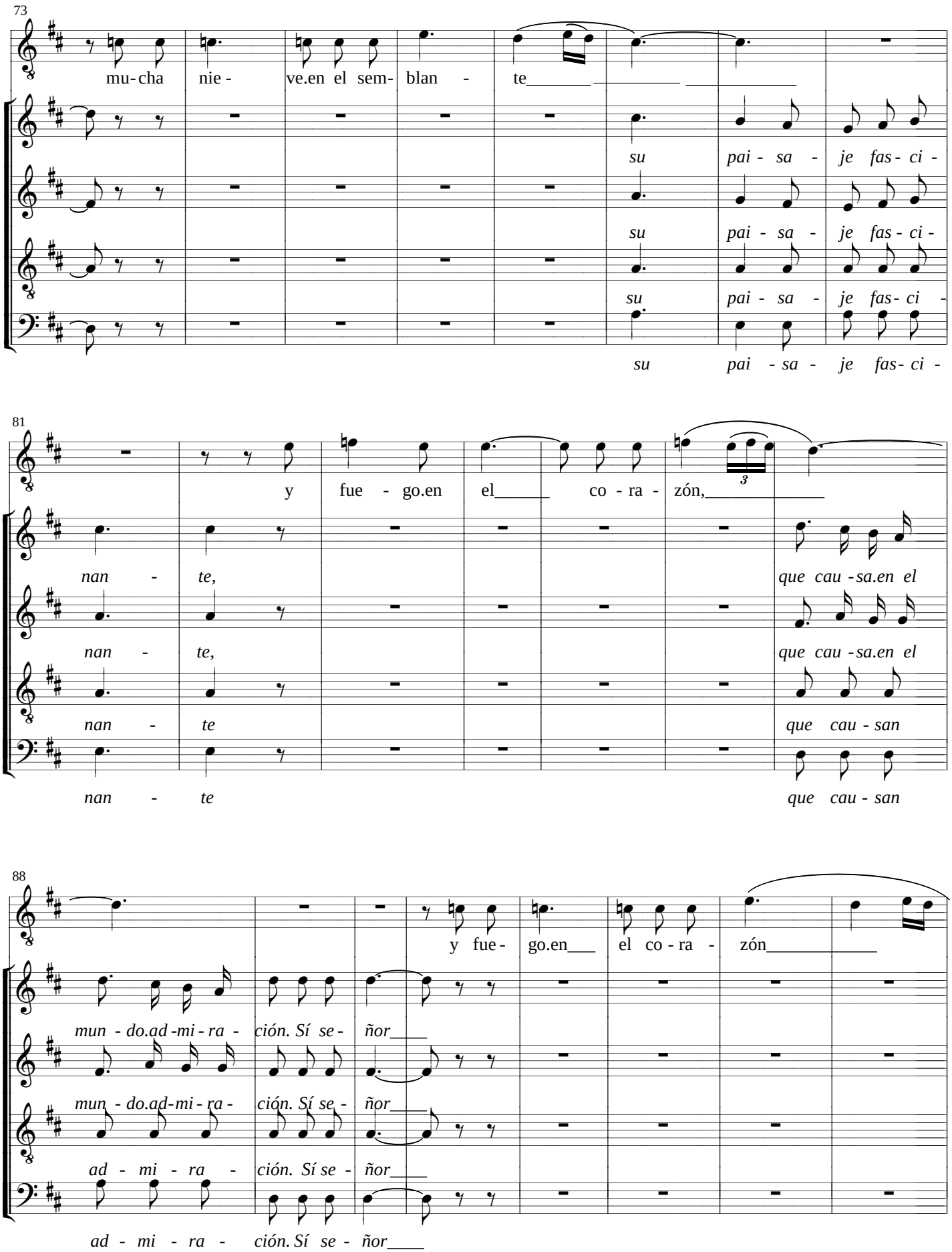
73
mu-cha nie- ve.en el sem- blan - te
su pai - sa - je fas - ci -
su pai - sa - je fas - ci -
su pai - sa - je fas - ci -
su pai - sa - je fas - ci -
81
y fue - go.en el co - ra - zón,
nan - te,
que cau - sa.en el
nan - te,
que cau - sa.en el
nan - te
que cau - san
nan - te
que cau - san
88
y fue - go.en el co - ra - zón
mun - do.ad - mi - ra - ción. Sí se - ñor
mun - do.ad - mi - ra - ción. Sí se - ñor
ad - mi - ra - ción. Sí se - ñor
ad - mi - ra - ción. Sí se - ñor

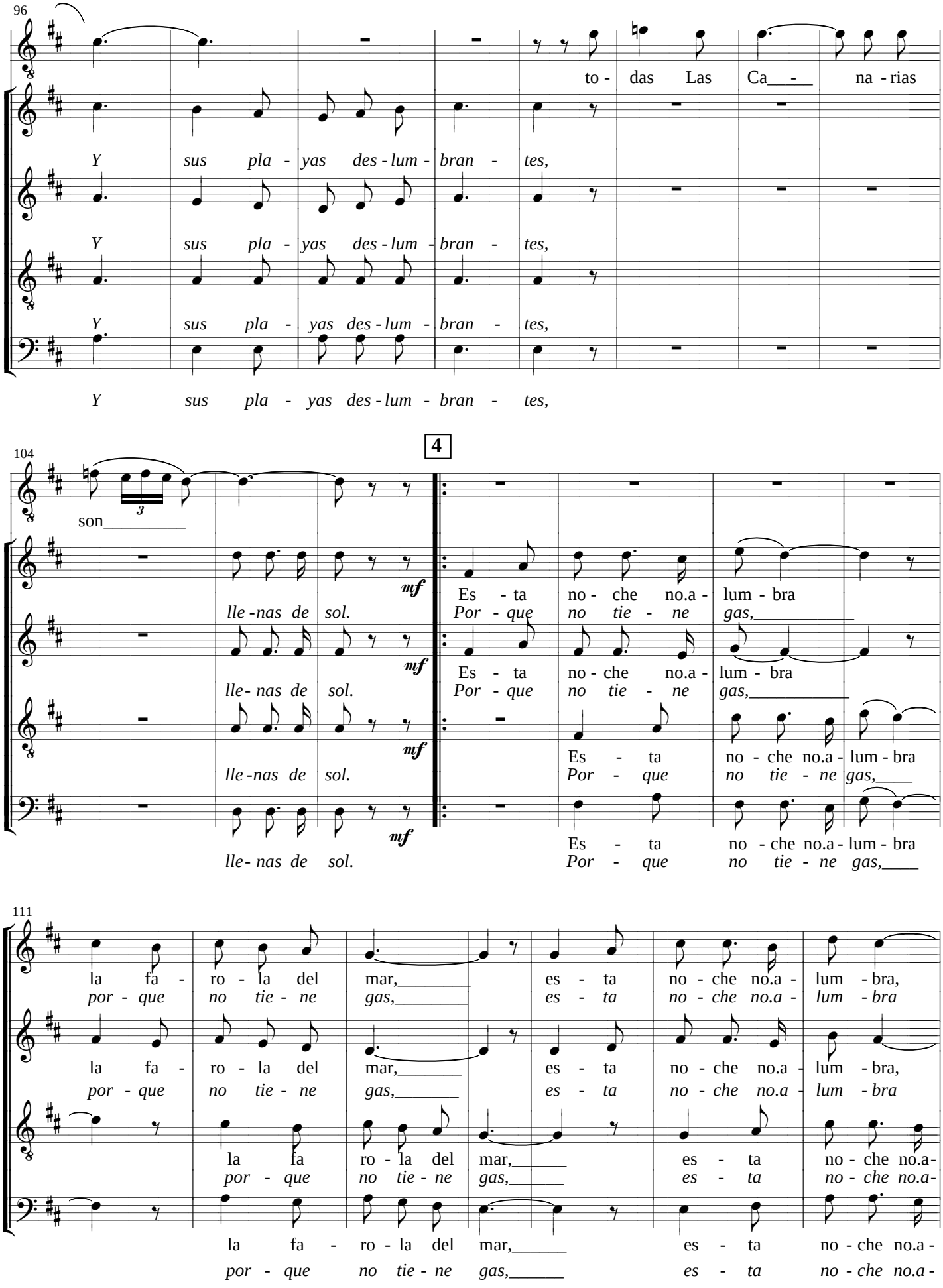
96
to - das Las Ca__ - na - rias
Y sus pla - yas des - lum - bran - tes,
Y sus pla - yas des - lum - bran - tes,
Y sus pla - yas des - lum - bran - tes,
Y sus pla - yas des - lum - bran - tes,
4
104
son
mf
lle - nas de sol.
Es - ta no - che no.a - lum - bra
Por - que no tie - ne gas,
111
la fa - ro - la del mar,
por - que no tie - ne gas,
es - ta no - che no.a - lum - bra,
es - ta no - che no.a - lum - bra

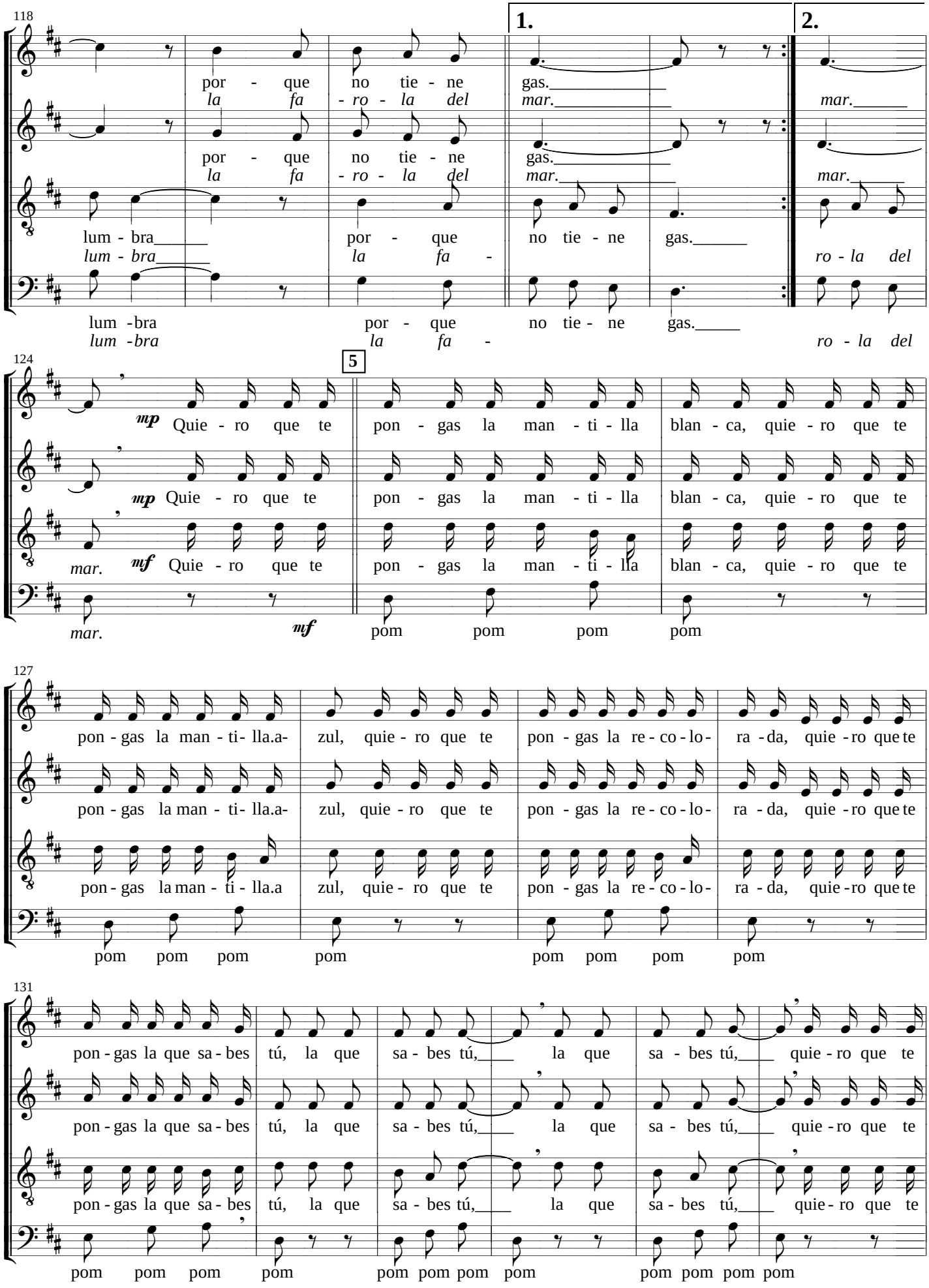
118
1.
2.
por - que no tie - ne gas.
la fa - ro - la del mar.
lum - bra por - que no tie - ne gas.
lum - bra la fa - ro - la del mar.
124
5
mp Quie - ro que te pon - gas la man - ti - lla blan - ca, quie - ro que te
mar. mf Quie - ro que te pon - gas la man - ti - lla blan - ca, quie - ro que te
mf pom pom pom pom
127
pon - gas la man - ti - lla.a- zul, quie - ro que te pon - gas la re - co - lo - ra - da, quie - ro que te
pon - gas la man - ti - lla.a zul, quie - ro que te pon - gas la re - co - lo - ra - da, quie - ro que te
pom pom pom pom pom pom pom pom
131
pon - gas la que sa - bes tú, la que sa - bes tú, la que sa - bes tú, quie - ro que te
pom pom pom pom pom pom pom pom pom pom pom pom

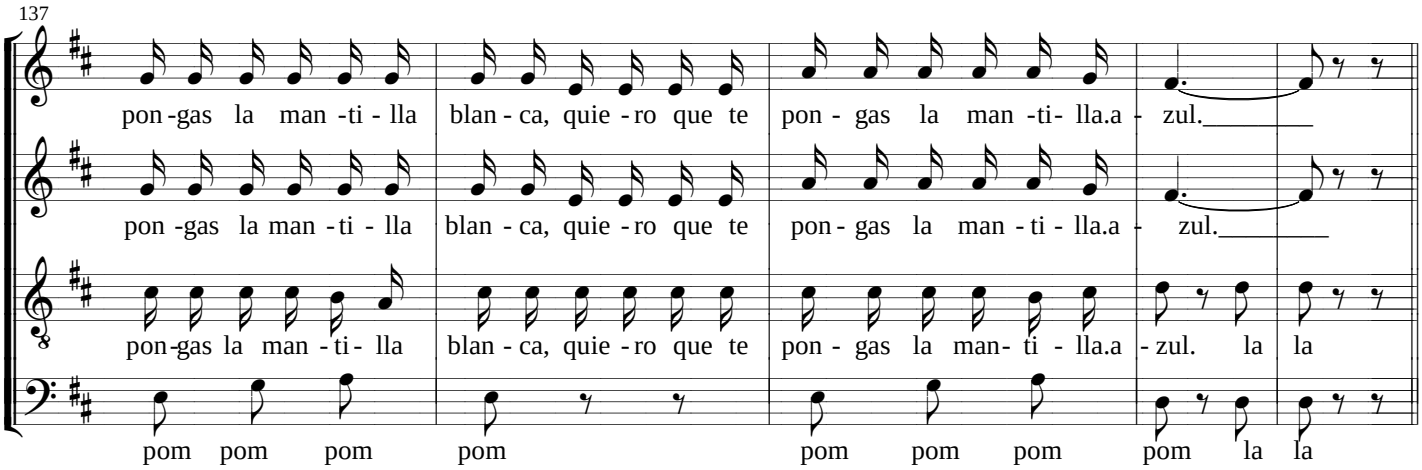

Tenor solo

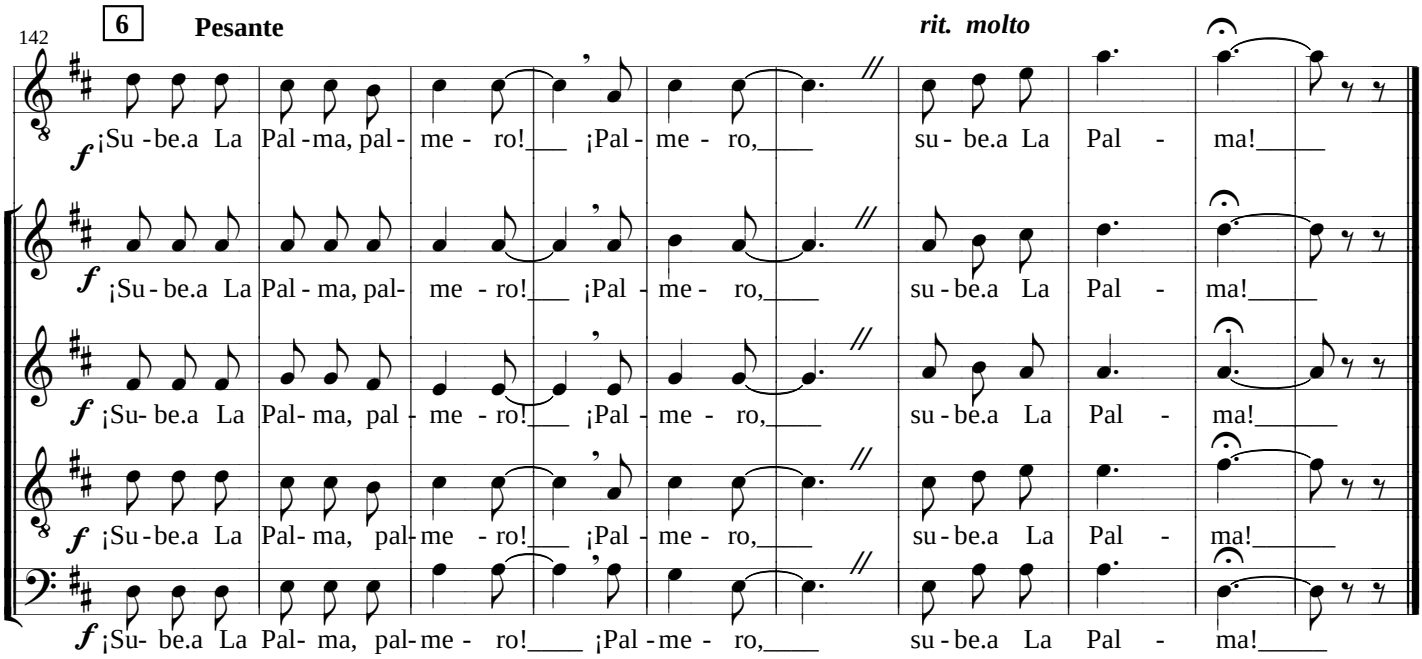

Cançó de Cant Comú

per a la XIX TROBADA DE CORS

de la Comunitat Valenciana

València, 23 d'octubre de 2022