P-43

DON GIL DE ALCALA

Habanera.

Letra y Música d
M. PENELL

NIÑA, MAYA, PARTES Y COROS.

Habanera.

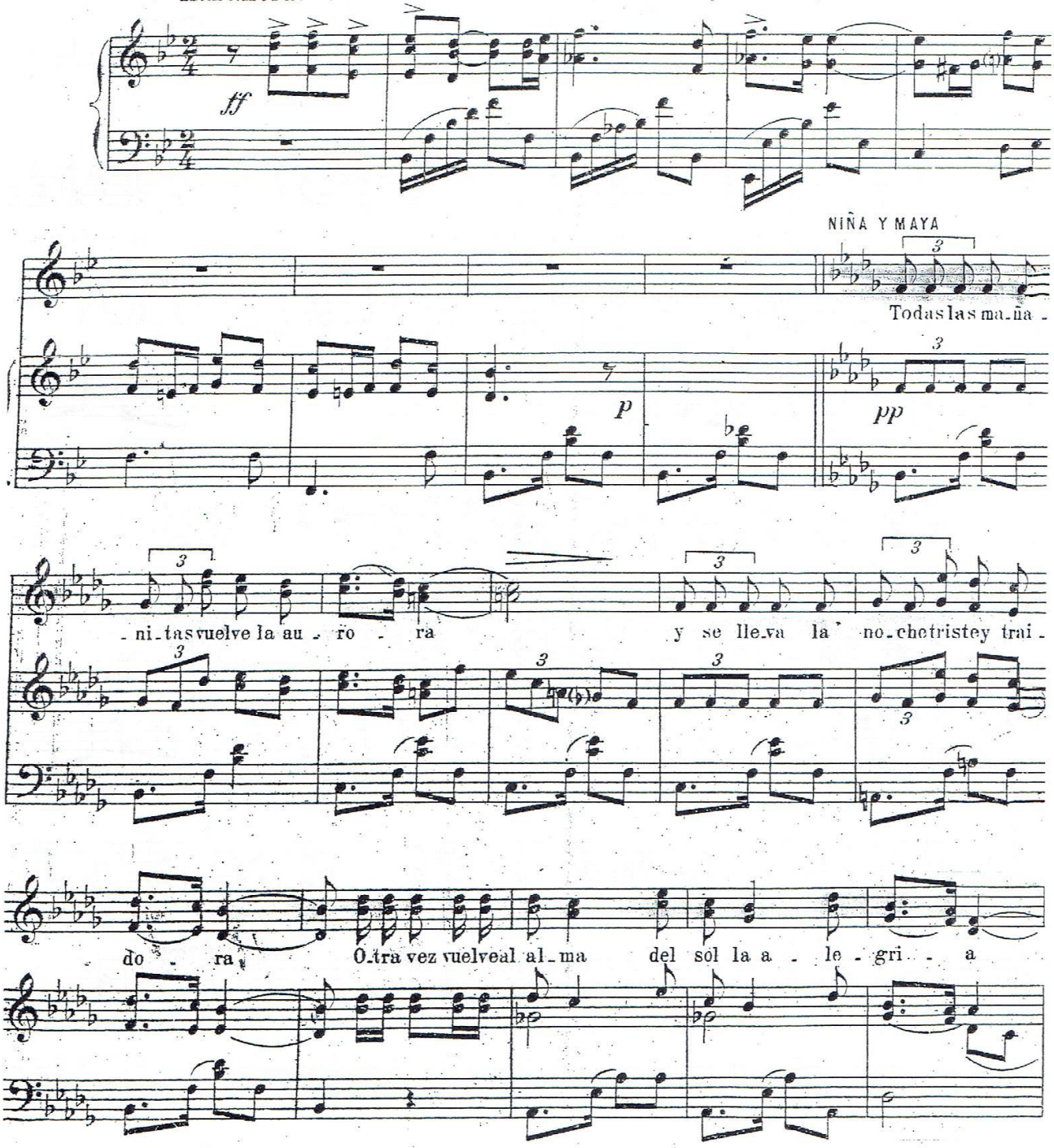

© Copyright 1939 by Editorial ALIER. Carmen 27. Madrid. (España)

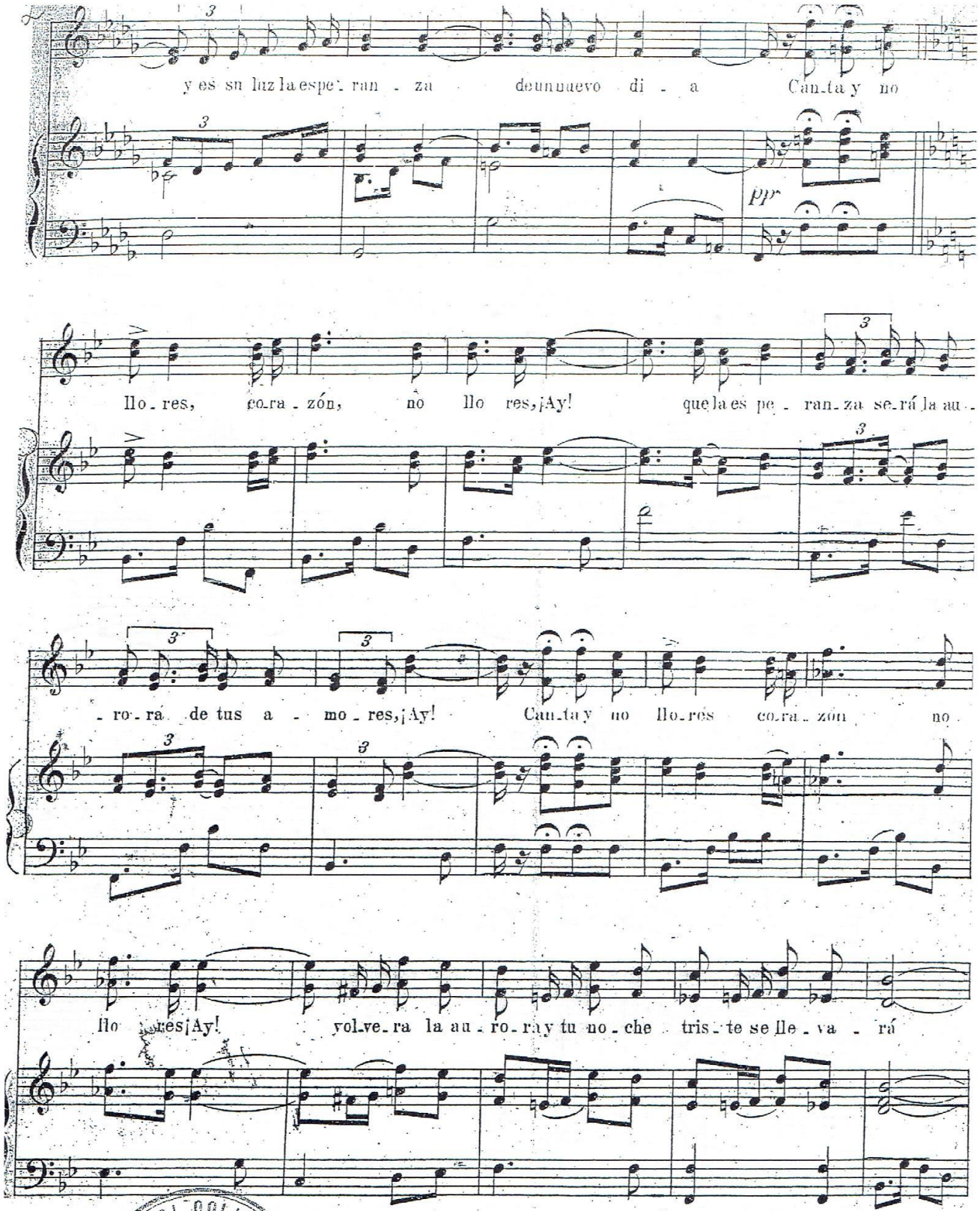

y es su luz la espe_ran_za de un nuevo di_a Can_ta y no

pp

llo_res, co_ra_zón, no llo res, ¡Ay! que la es pe_ran_za se_rá la au_

_ro_ra de tus a_mo_res, ¡Ay! Can_ta y no llo_res co_ra_zón no

llo res ¡Ay! vol_ve_ra la au_ro_ra y tu no_che tris_te se lle_va_rá

CORAL POLIFONICA CALASANZ VALENCIA

PENELLA

N.º 4.754

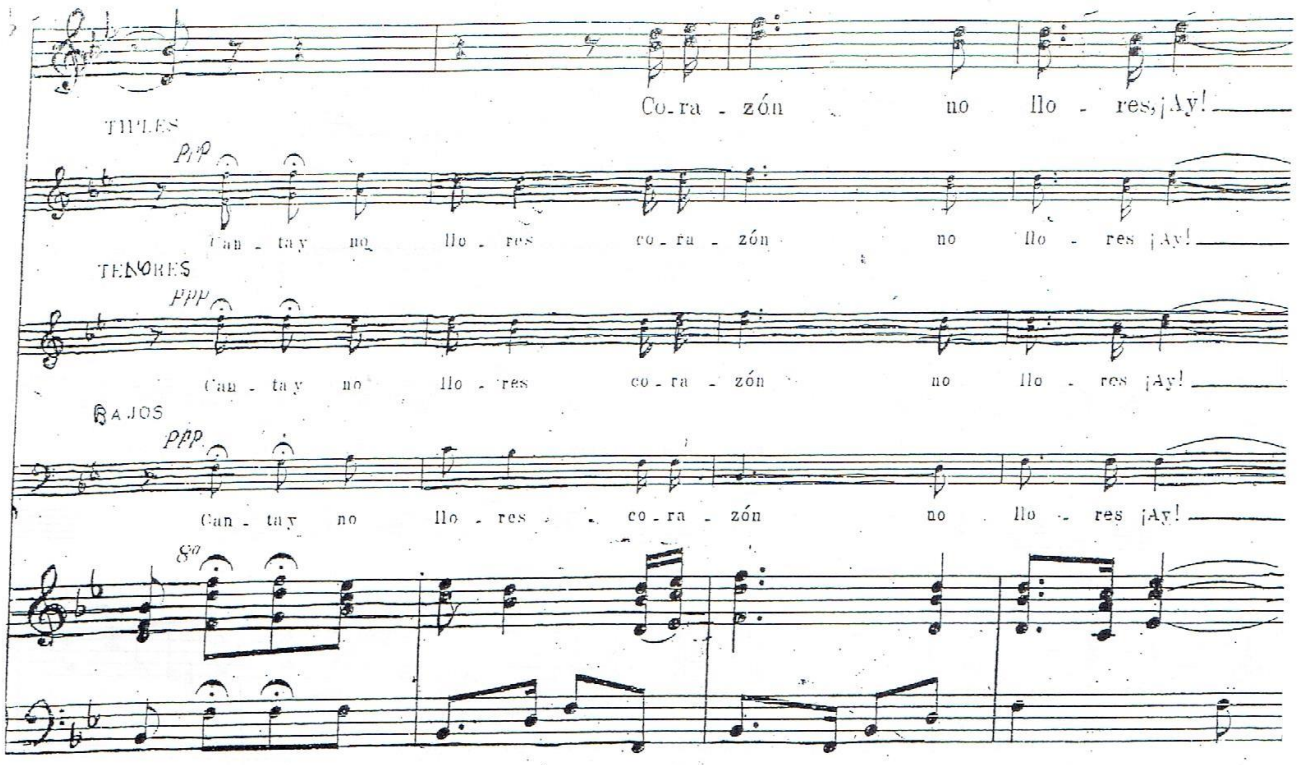

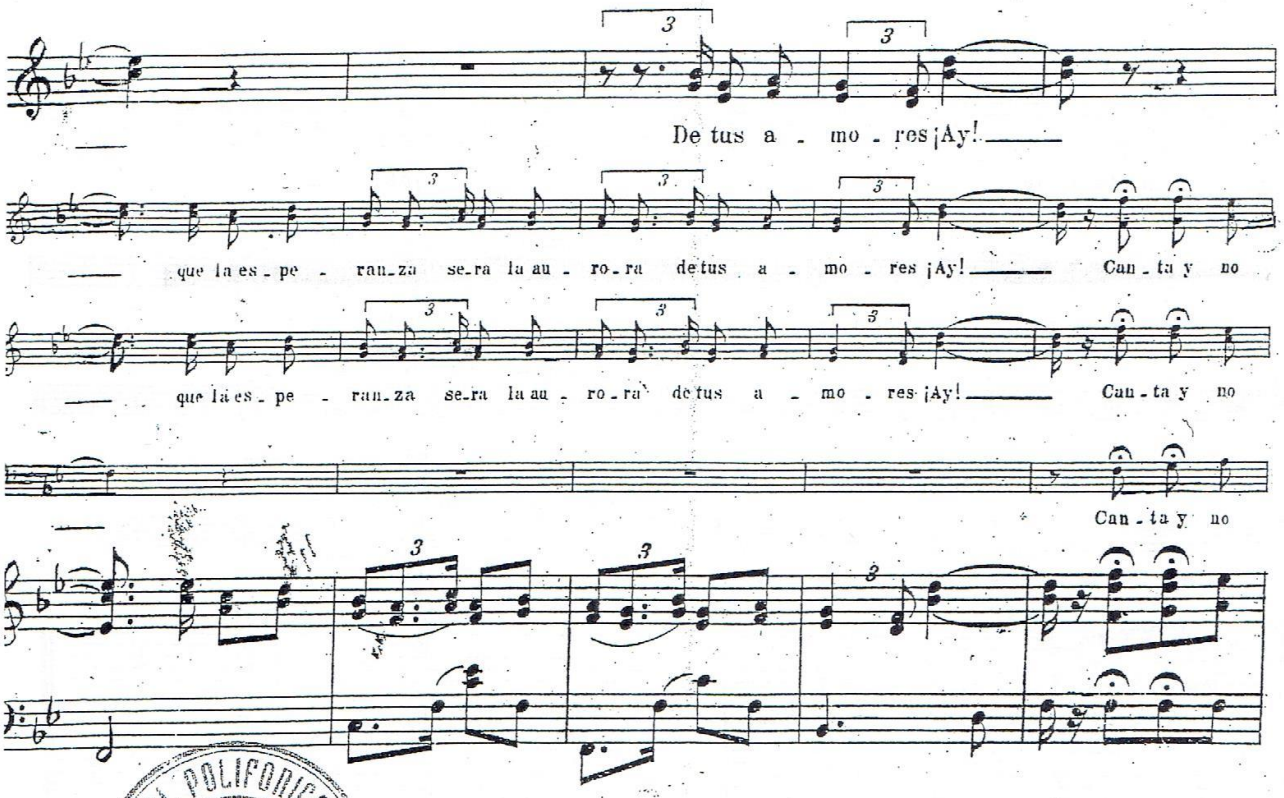

CORAL POLIFONICA CARLOS CRUZ
MP

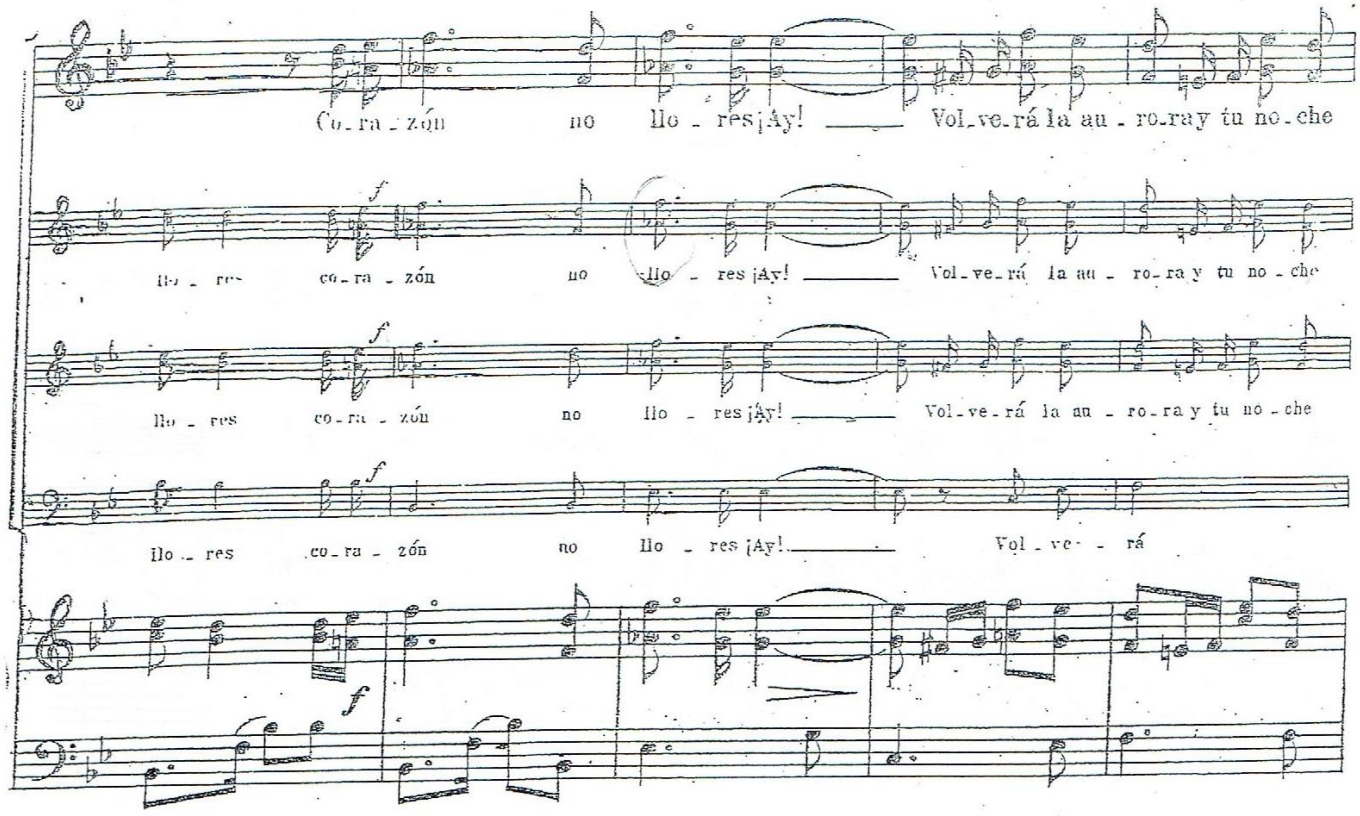
Co - ra - zón no llo - res ¡Ay! Vol - ve - rá la au - ro - ra y tu no - che
llo - res co - ra - zón no llo - res ¡Ay! Vol - ve - rá la au - ro - ra y tu no - che
llo - res co - ra - zón no llo - res ¡Ay! Vol - ve - rá la au - ro - ra y tu no - che
llo - res co - ra - zón no llo - res ¡Ay! Vol - ve - rá
f
f

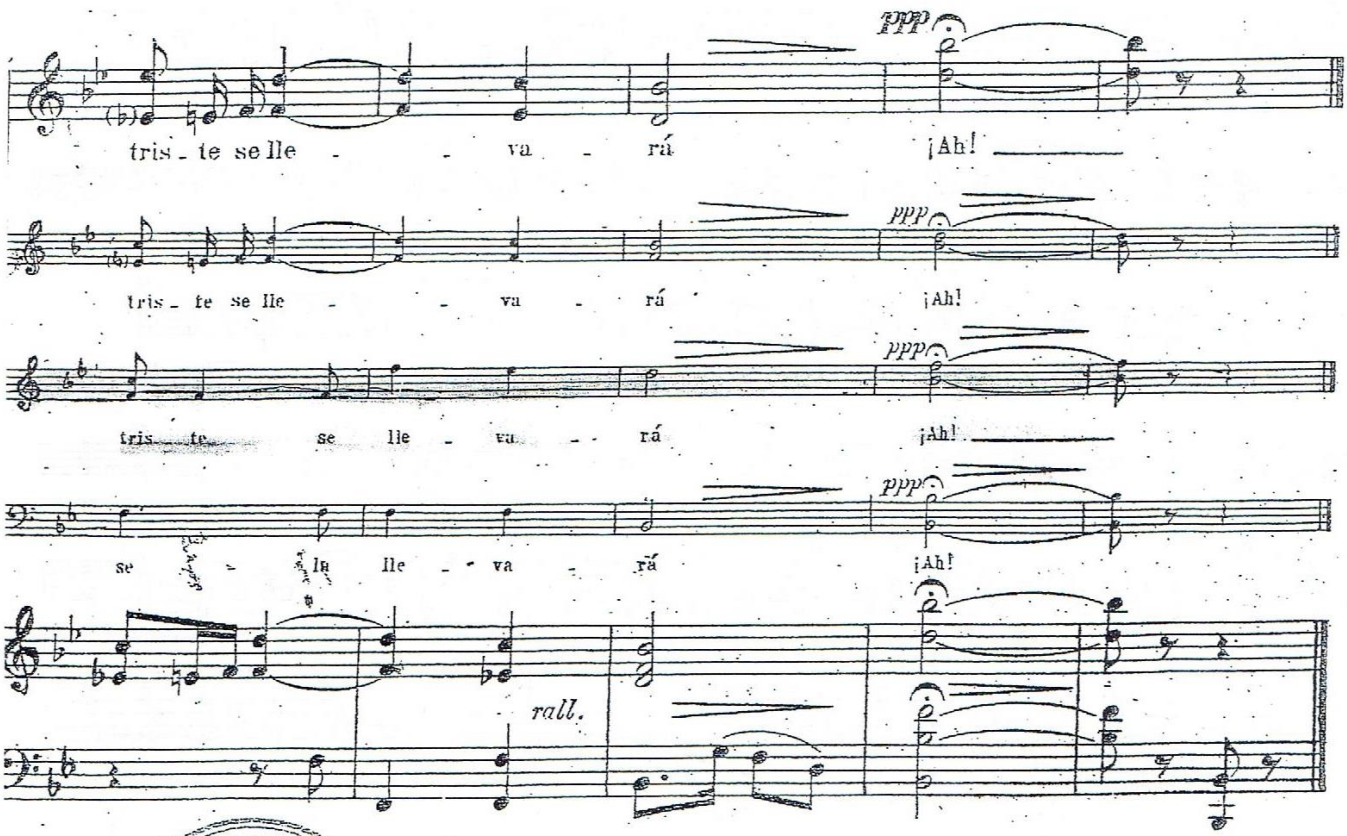
ppp
tris - te se lle - va - rá ¡Ah!
ppp
tris - te se lle - va - rá ¡Ah!
ppp
tris - te se lle - va - rá ¡Ah!
ppp
se lle - va - rá ¡Ah!
rall.

6931