DON MANOLITO

num.8

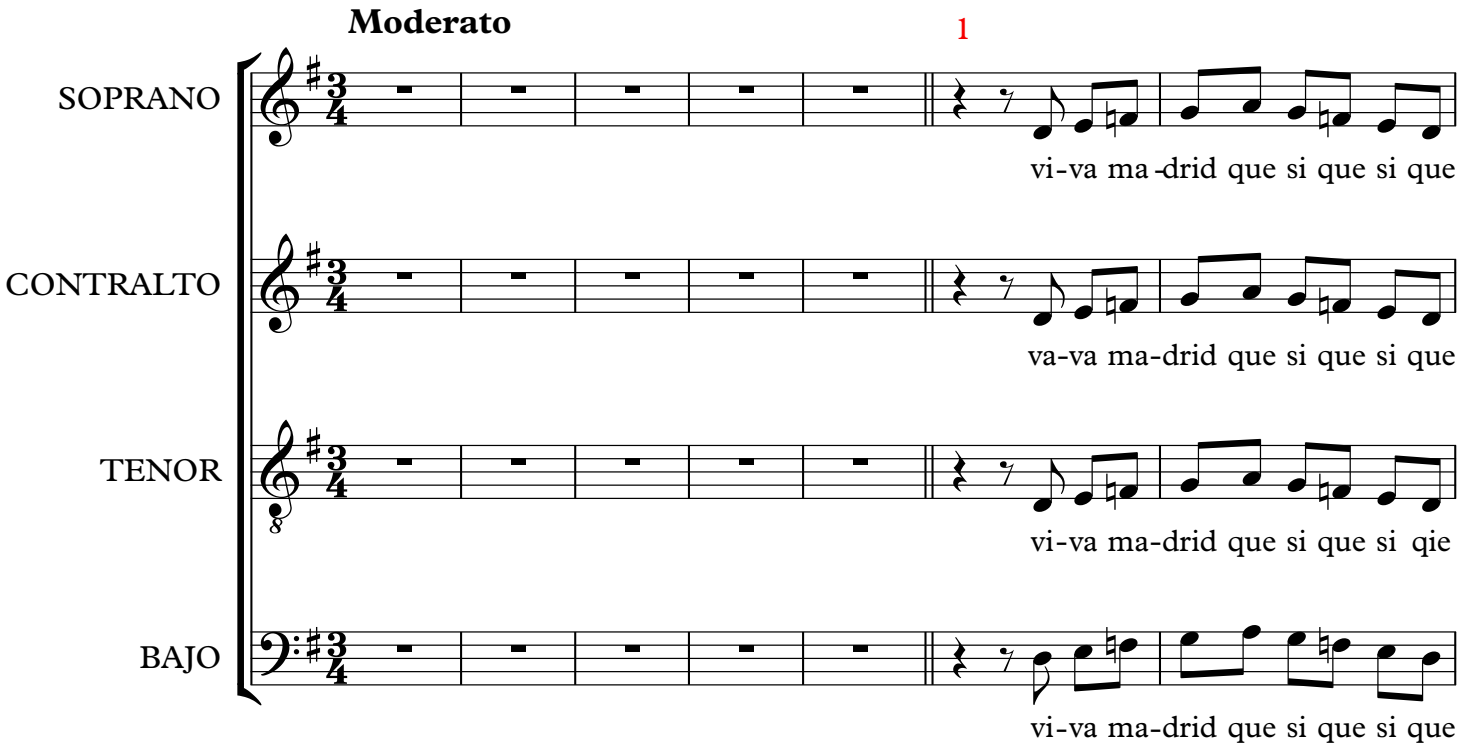

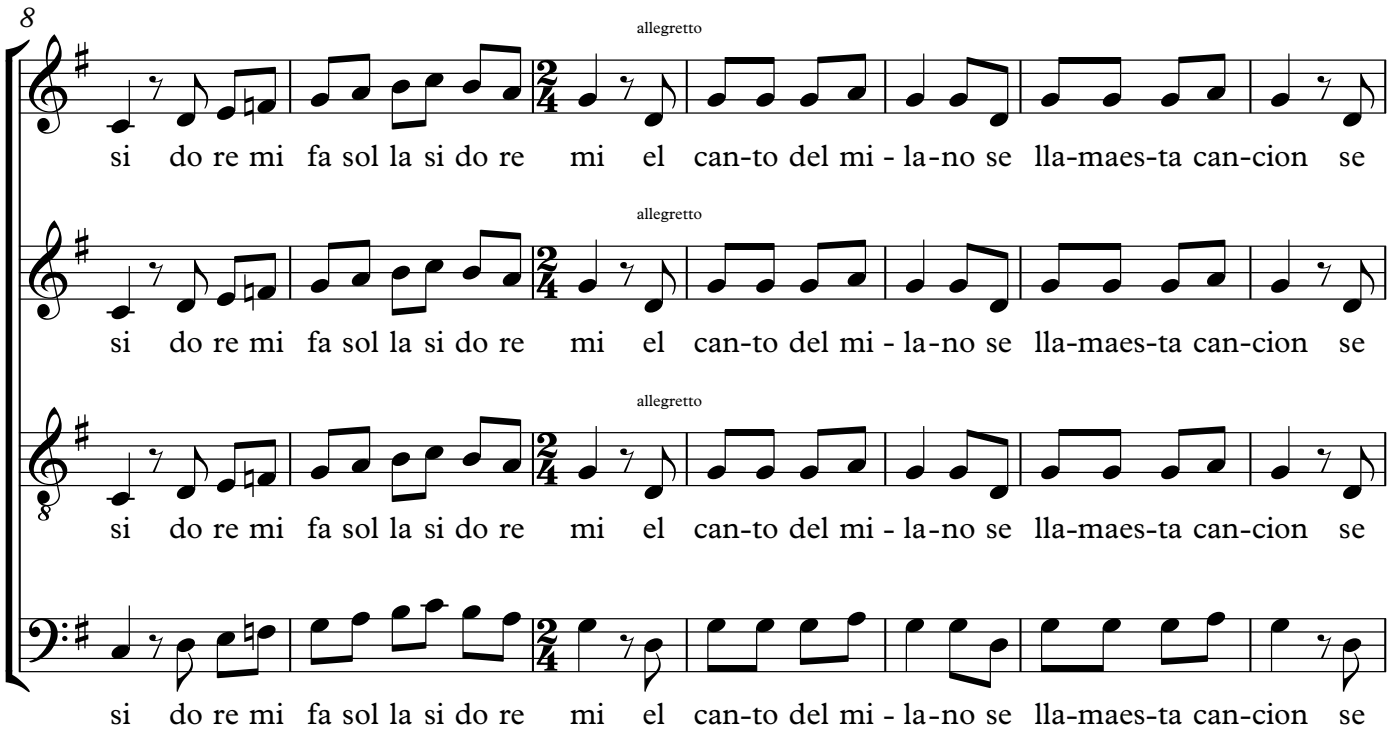

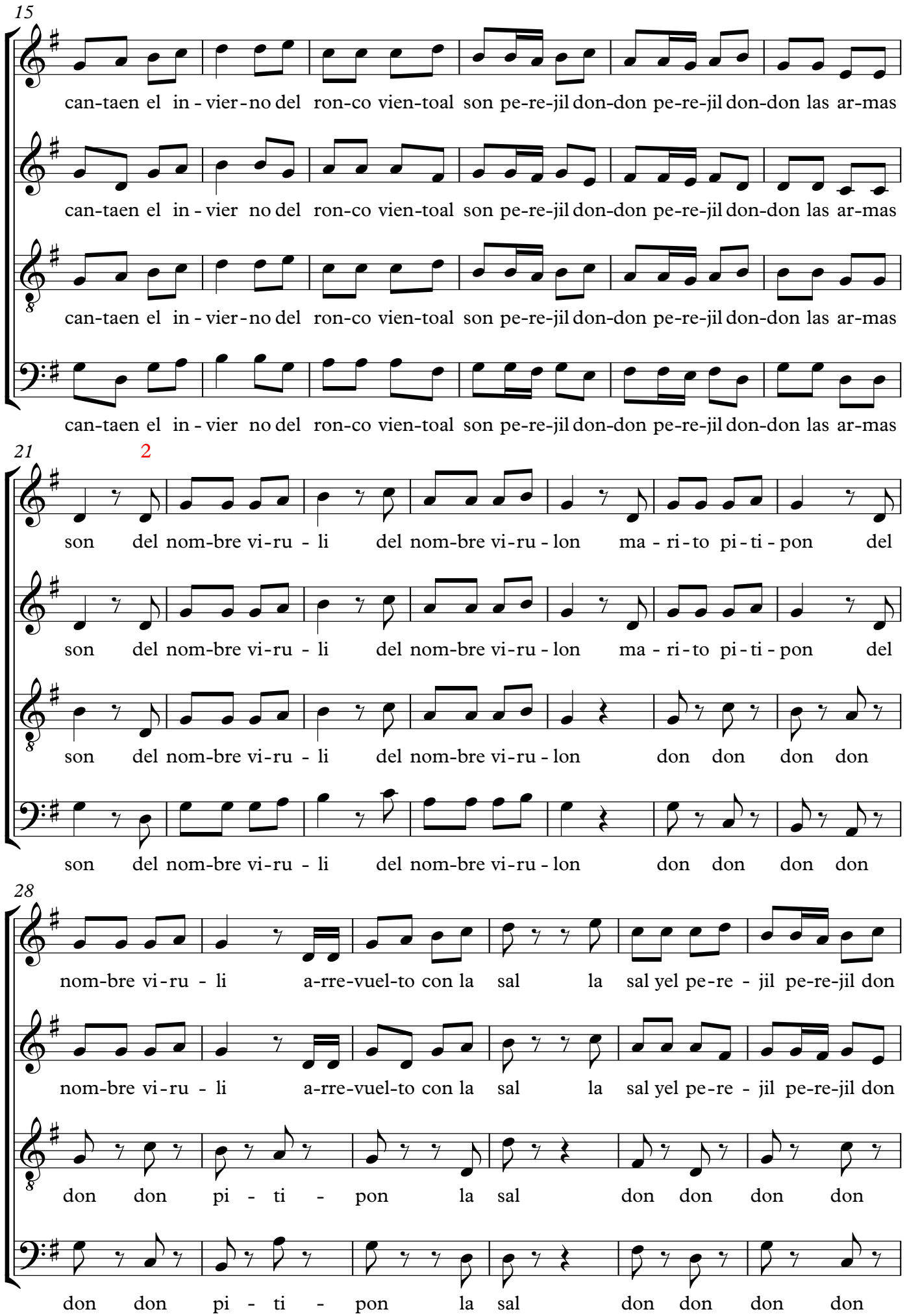
15
can-taen el in-vier-no del ron-co vien-toal son pe-re-jil don-don pe-re-jil don-don las ar-mas
can-taen el in-vier no del ron-co vien-toal son pe-re-jil don-don pe-re-jil don-don las ar-mas
can-taen el in-vier-no del ron-co vien-toal son pe-re-jil don-don pe-re-jil don-don las ar-mas
can-taen el in-vier no del ron-co vien-toal son pe-re-jil don-don pe-re-jil don-don las ar-mas
21
2
son del nom-bre vi-ru-li del nom-bre vi-ru-lon ma-ri-to pi-ti-pon del
son del nom-bre vi-ru-li del nom-bre vi-ru-lon ma-ri-to pi-ti-pon del
son del nom-bre vi-ru-li del nom-bre vi-ru-lon don don don don
son del nom-bre vi-ru-li del nom-bre vi-ru-lon don don don don
28
nom-bre vi-ru-li a-rre-vuel-to con la sal la sal yel pe-re-jil pe-re-jil don
nom-bre vi-ru-li a-rre-vuel-to con la sal la sal yel pe-re-jil pe-re-jil don
don don pi-ti-pon la sal don don don don
don don pi-ti-pon la sal don don don don

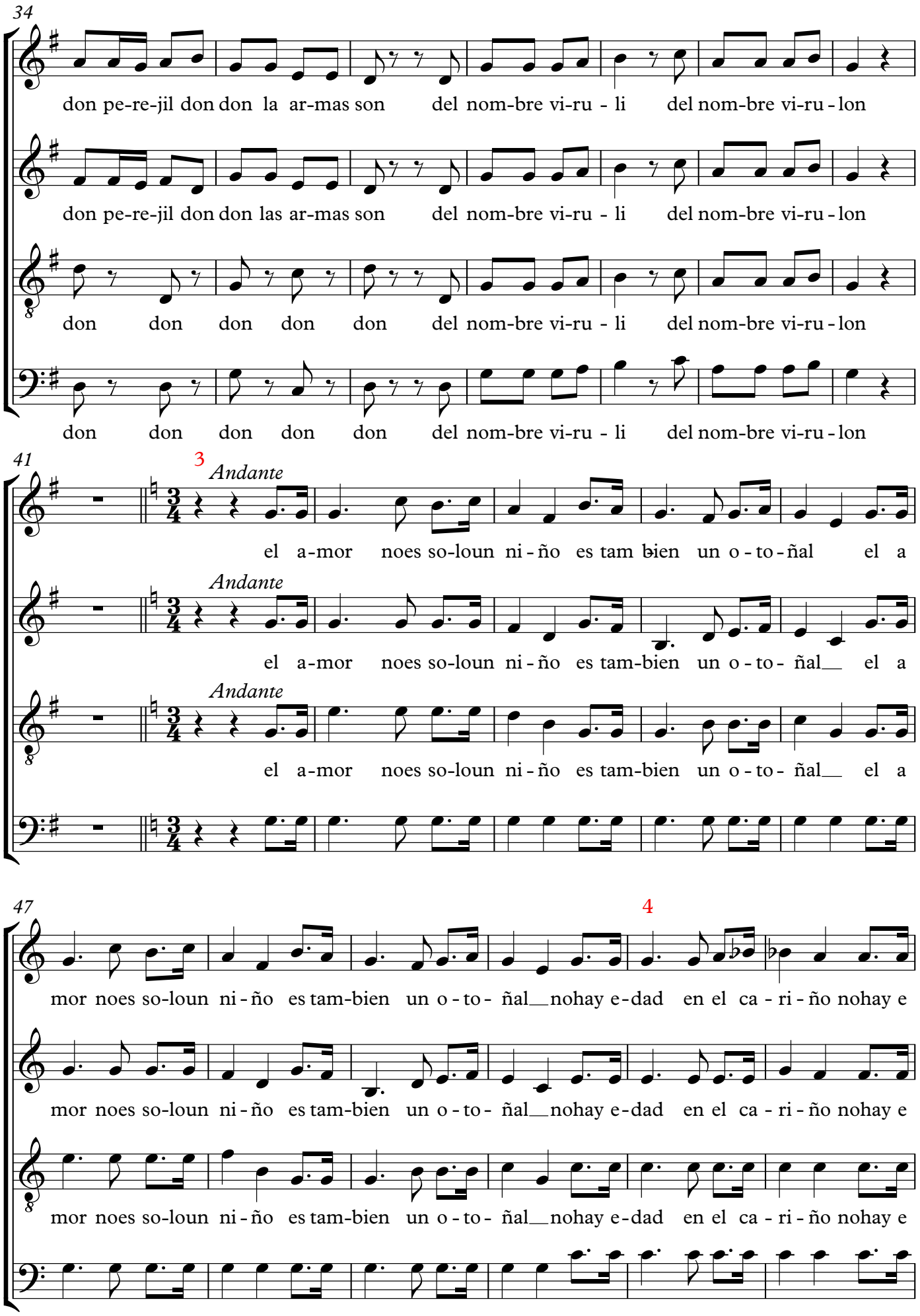
34
don pe-re-jil don don la ar-mas son del nom-bre vi-ru - li del nom-bre vi-ru - lon
don pe-re-jil don don las ar-mas son del nom-bre vi-ru - li del nom-bre vi-ru - lon
don don don don don del nom-bre vi-ru - li del nom-bre vi-ru - lon
don don don don don del nom-bre vi-ru - li del nom-bre vi-ru - lon
41
3
Andante
el a-mor noes so-loun ni - ño es tam bien un o - to - ñal el a
Andante
el a-mor noes so-loun ni - ño es tam-bien un o - to - ñal el a
Andante
el a-mor noes so-loun ni - ño es tam-bien un o - to - ñal el a
47
4
mor noes so-loun ni - ño es tam-bien un o - to - ñal nohay e - dad en el ca - ri - ño nohay e
mor noes so-loun ni - ño es tam-bien un o - to - ñal nohay e - dad en el ca - ri - ño nohay e
mor noes so-loun ni - ño es tam-bien un o - to - ñal nohay e - dad en el ca - ri - ño nohay e
mor noes so-loun ni - ño es tam-bien un o - to - ñal nohay e - dad en el ca - ri - ño nohay e

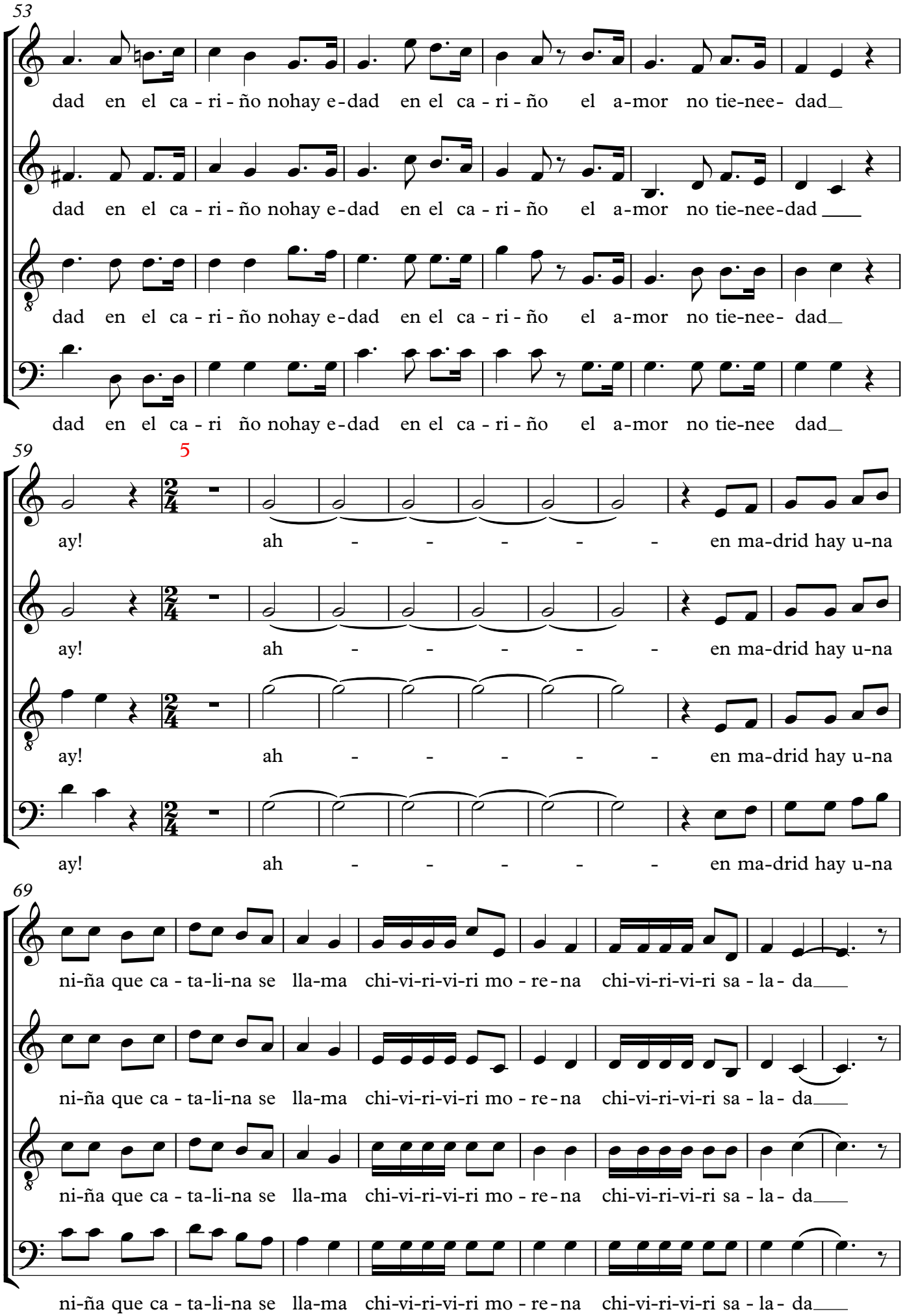
53
dad en el ca - ri - ño nohay e - dad en el ca - ri - ño el a - mor no tie - nee - dad
dad en el ca - ri - ño nohay e - dad en el ca - ri - ño el a - mor no tie - nee - dad
dad en el ca - ri - ño nohay e - dad en el ca - ri - ño el a - mor no tie - nee - dad
dad en el ca - ri ño nohay e - dad en el ca - ri - ño el a - mor no tie - nee dad
59
5
ay! ah - - - - - en ma - drid hay u - na
ay! ah - - - - - en ma - drid hay u - na
ay! ah - - - - - en ma - drid hay u - na
ay! ah - - - - - en ma - drid hay u - na
69
ni - ña que ca - ta - li - na se lla - ma chi - vi - ri - vi - ri mo - re - na chi - vi - ri - vi - ri sa - la - da
ni - ña que ca - ta - li - na se lla - ma chi - vi - ri - vi - ri mo - re - na chi - vi - ri - vi - ri sa - la - da
ni - ña que ca - ta - li - na se lla - ma chi - vi - ri - vi - ri mo - re - na chi - vi - ri - vi - ri sa - la - da
ni - ña que ca - ta - li - na se lla - ma chi - vi - ri - vi - ri mo - re - na chi - vi - ri - vi - ri sa - la - da

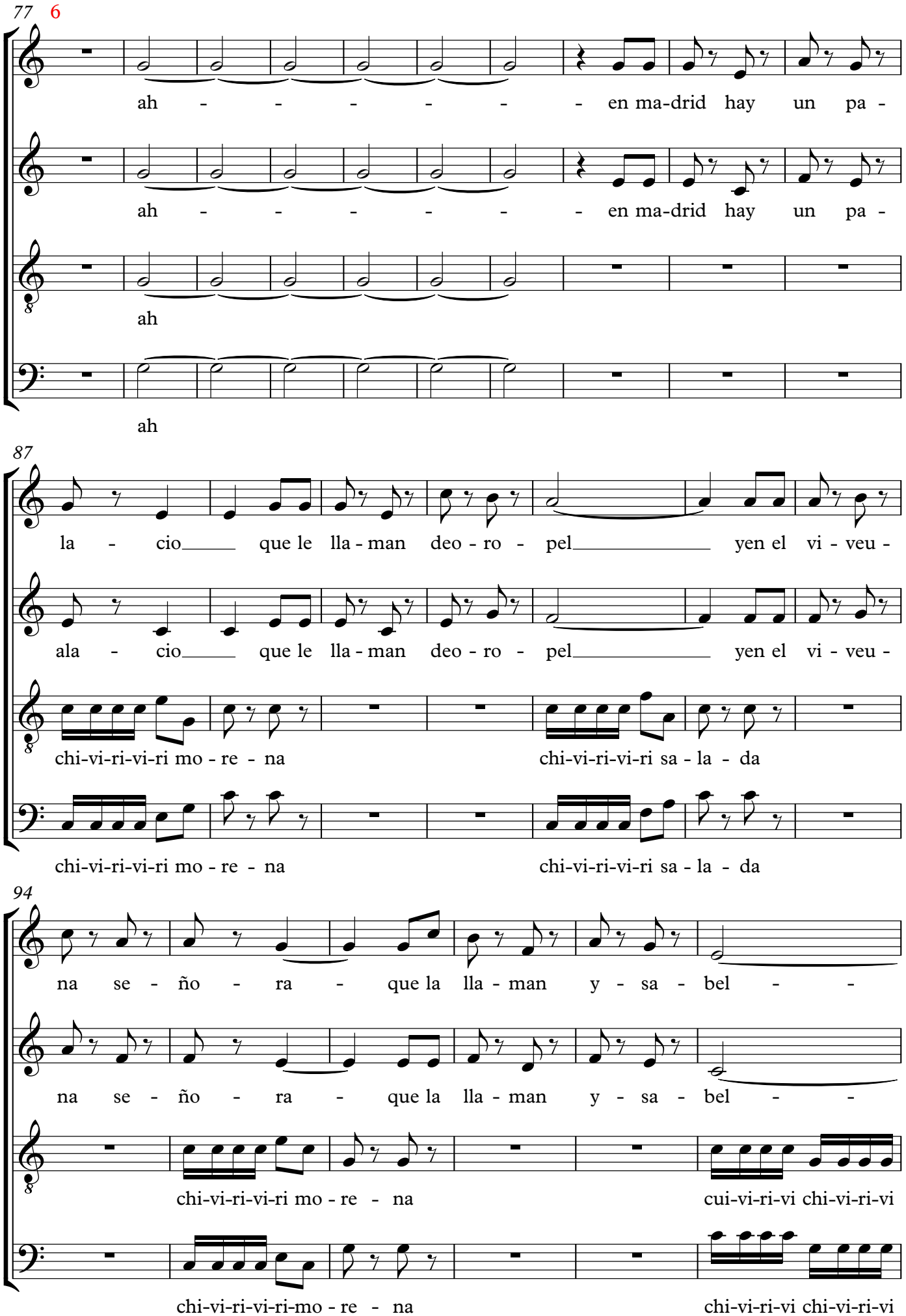
77
6
ah - - - - - - en ma-drid hay un pa -
ah - - - - - - en ma-drid hay un pa -
ah
ah
87
la - cio que le lla - man deo - ro - pel yen el vi - veu -
ala - cio que le lla - man deo - ro - pel yen el vi - veu -
chi-vi-ri-vi-ri mo - re - na
chi-vi-ri-vi-ri sa - la - da
chi-vi-ri-vi-ri mo - re - na
chi-vi-ri-vi-ri sa - la - da
94
na se - ño - ra - que la lla - man y - sa - bel - -
na se - ño - ra - que la lla - man y - sa - bel - -
chi-vi-ri-vi-ri mo - re - na
cui-vi-ri-vi chi-vi-ri-vi
chi-vi-ri-vi-ri-mo - re - na
chi-vi-ri-vi chi-vi-ri-vi

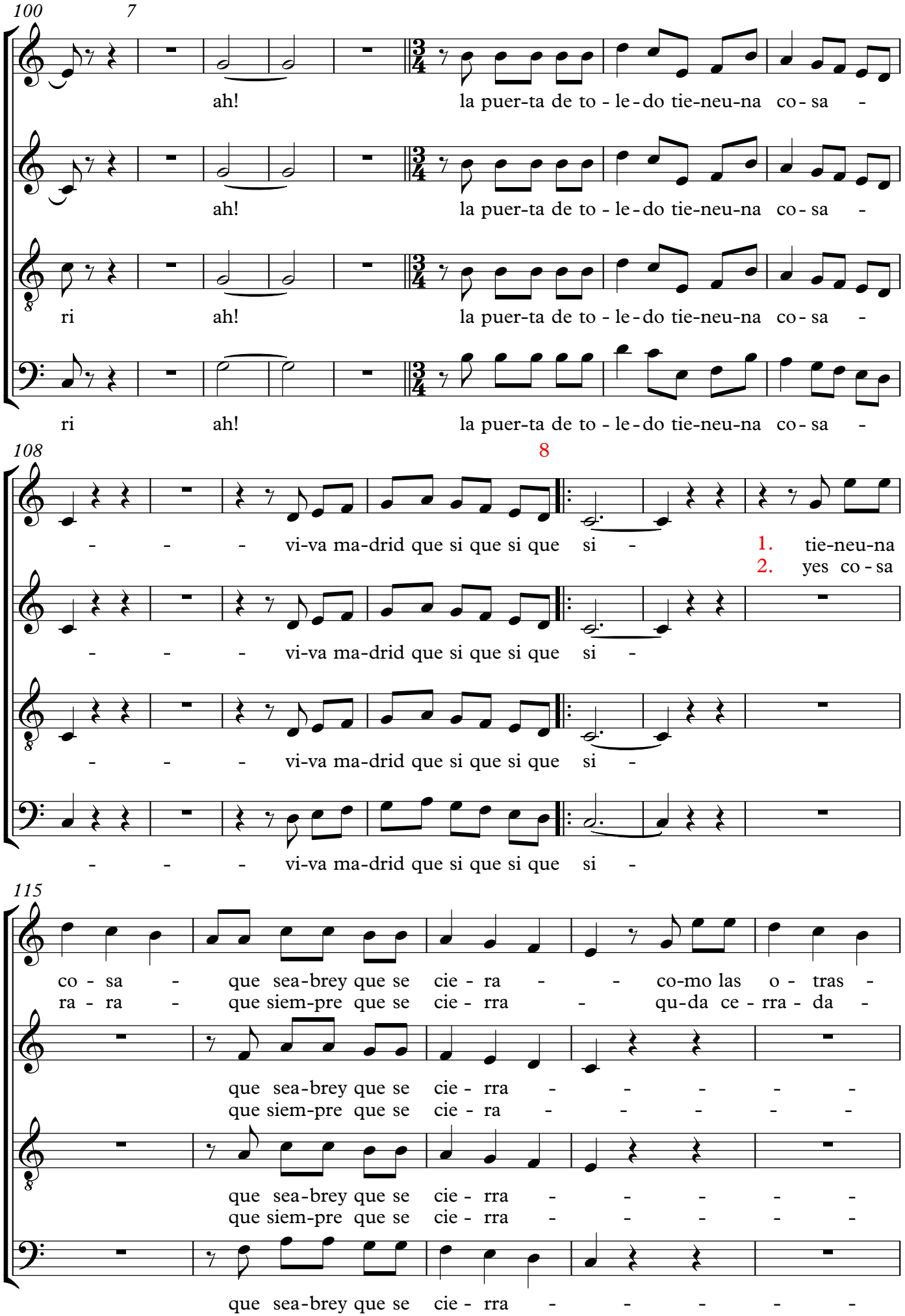
100
7
ah! la puer-ta de to - le - do tie-neu-na co - sa -
ah! la puer-ta de to - le - do tie-neu-na co - sa -
ri ah! la puer-ta de to - le - do tie-neu-na co - sa -
ri ah! la puer-ta de to - le - do tie-neu-na co - sa -
108
8
- - - vi-va ma-drid que si que si que si -
1. tie-neu-na
2. yes co - sa
- - - vi-va ma-drid que si que si que si -
- - - vi-va ma-drid que si que si que si -
- - - vi-va ma-drid que si que si que si -
115
co - sa - que sea-brey que se cie - ra - - co-mo las o - tras -
ra - ra - que siem-pre que se cie - rra - qu-da ce - rra - da -
que sea-brey que se cie - rra - - - - -
que siem-pre que se cie - ra - - - - -
que sea-brey que se cie - rra - - - - -
que siem-pre que se cie - rra - - - - -
que sea-brey que se cie - rra - - - - -
que siem-pre que se cie - rra - - - - -

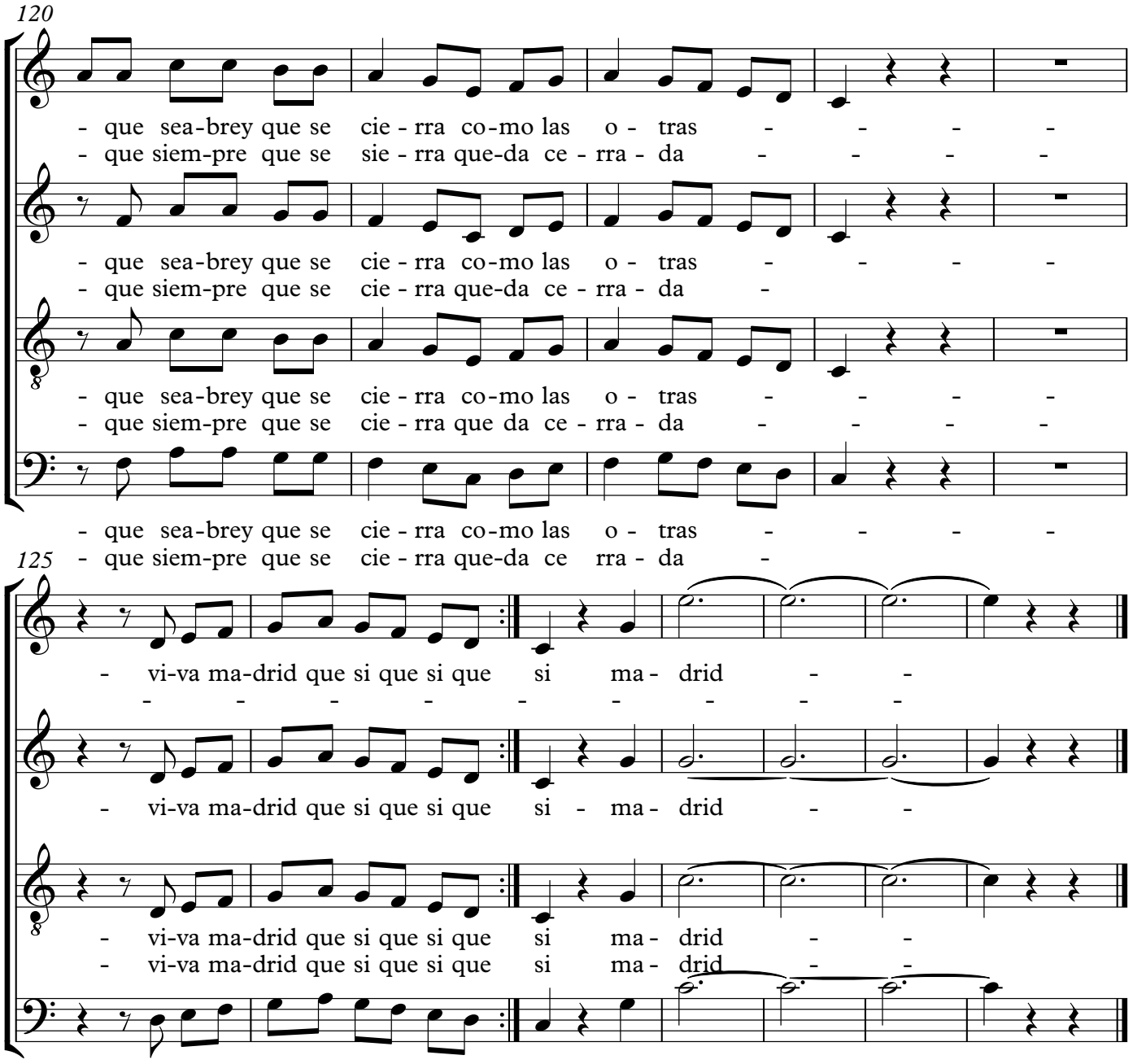
120
- que sea-brey que se cie - rra co-mo las o - tras - - - -
- que siem-pre que se sie - rra que-da ce - rra - da - - - -
- que sea-brey que se cie - rra co-mo las o - tras - - - -
- que siem-pre que se cie - rra que-da ce - rra - da -
- que sea-brey que se cie - rra co-mo las o - tras - - - -
- que siem-pre que se cie - rra que da ce - rra - da - - - -
- que sea-brey que se cie - rra co-mo las o - tras - - - -
- que siem-pre que se cie - rra que-da ce rra - da -
125
- vi-va ma-drid que si que si que si ma - drid - -
- - - - - - - - -
- vi-va ma-drid que si que si que si - ma - drid - -
- vi-va ma-drid que si que si que si ma - drid - -
- vi-va ma-drid que si que si que si ma - drid - -
- vi-va ma-drid que si que si que si ma - drid - -