En unas pajitas

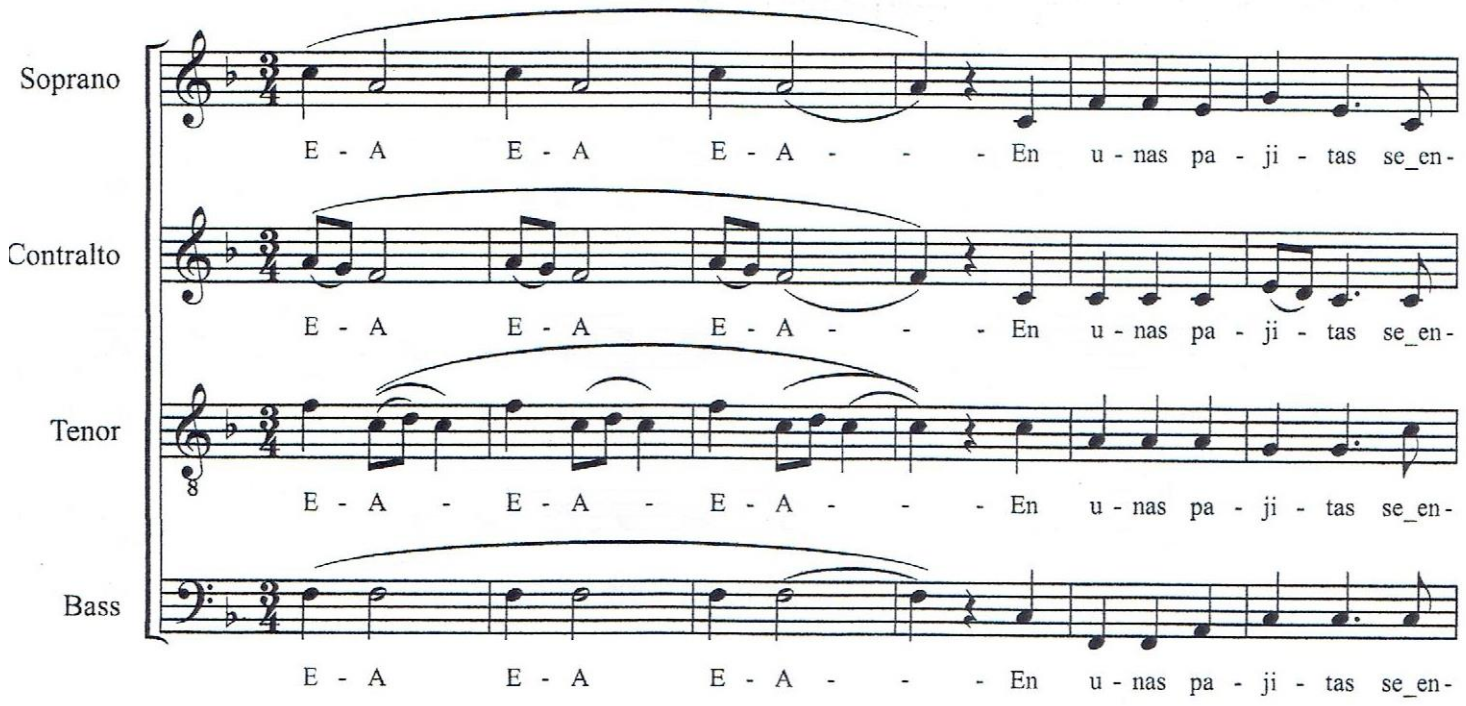

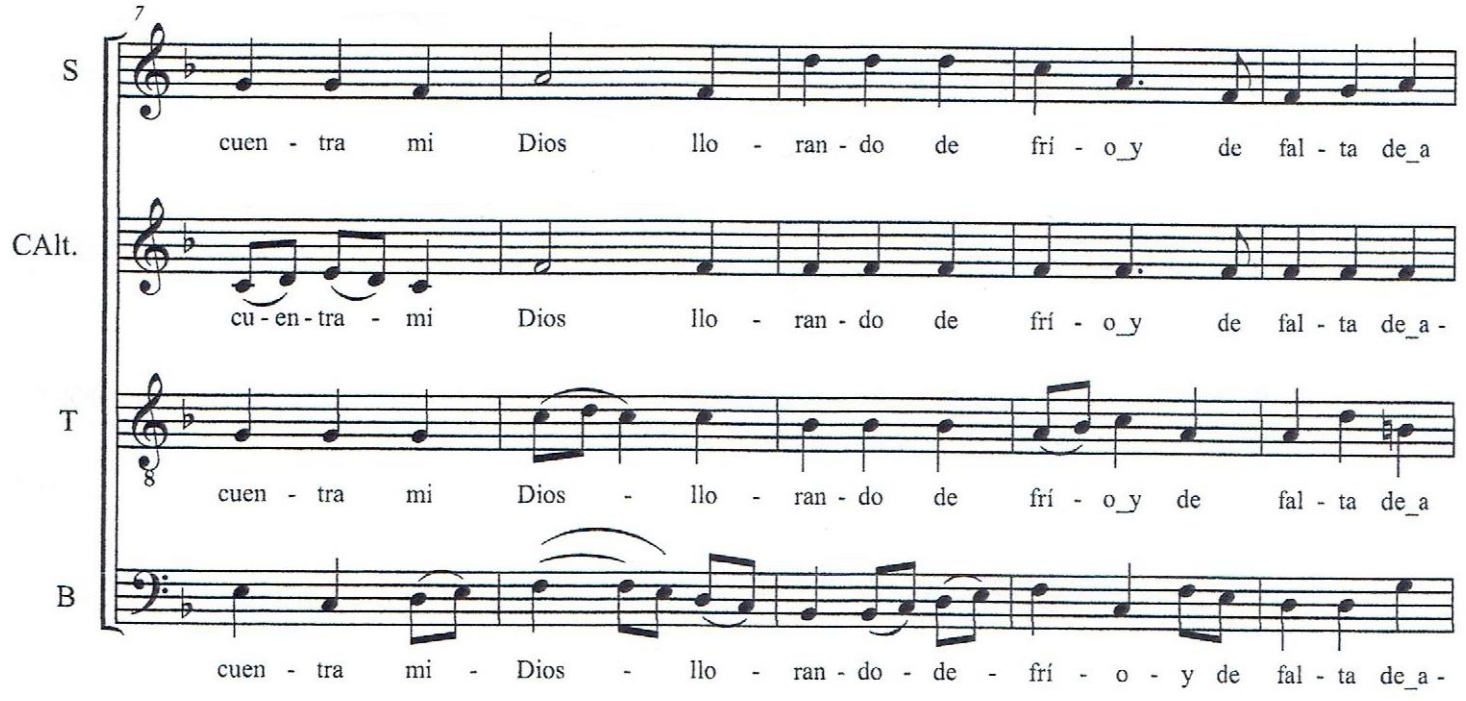

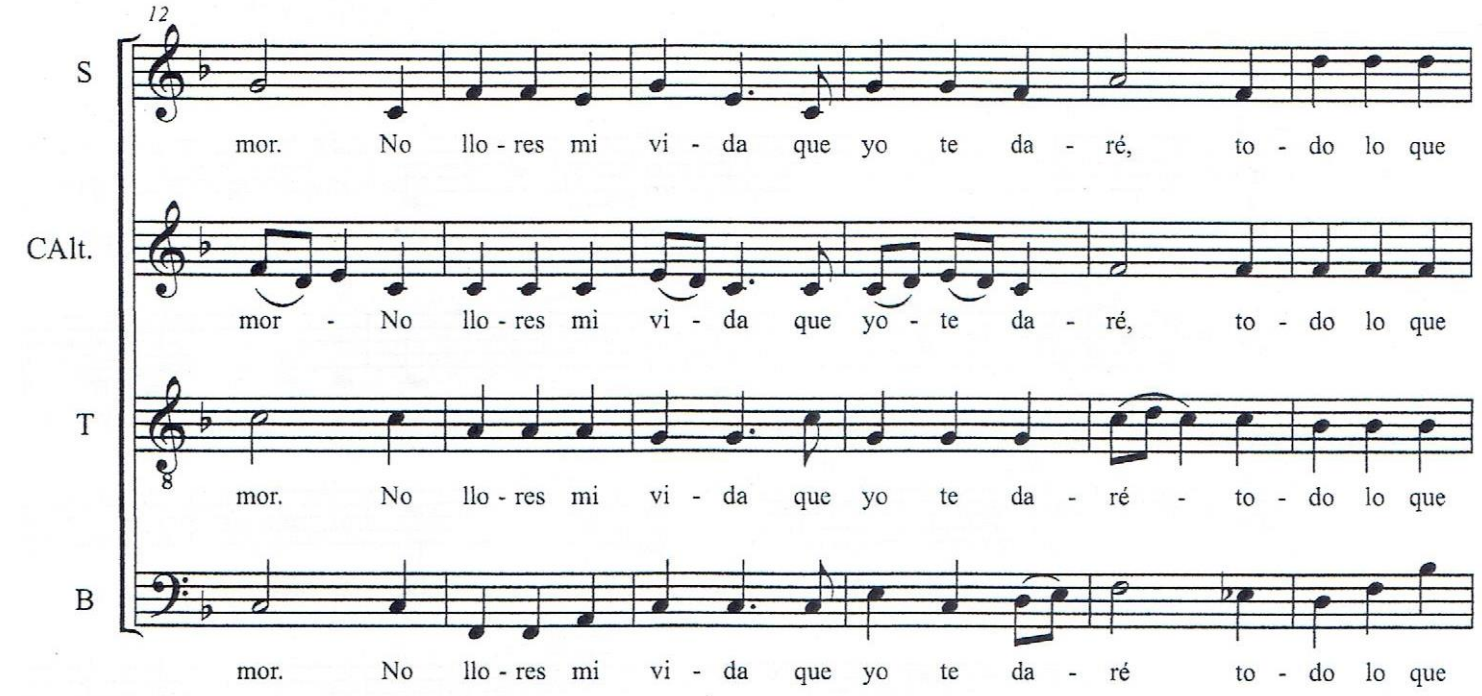
12
S
mor. No llo - res mi vi - da que yo te da - ré, to - do lo que
CAlt.
mor - No llo - res mi vi - da que yo - te da - ré, to - do lo que
T
mor. No llo - res mi vi - da que yo te da - ré - to - do lo que
B
mor. No llo - res mi vi - da que yo te da - ré to - do lo que

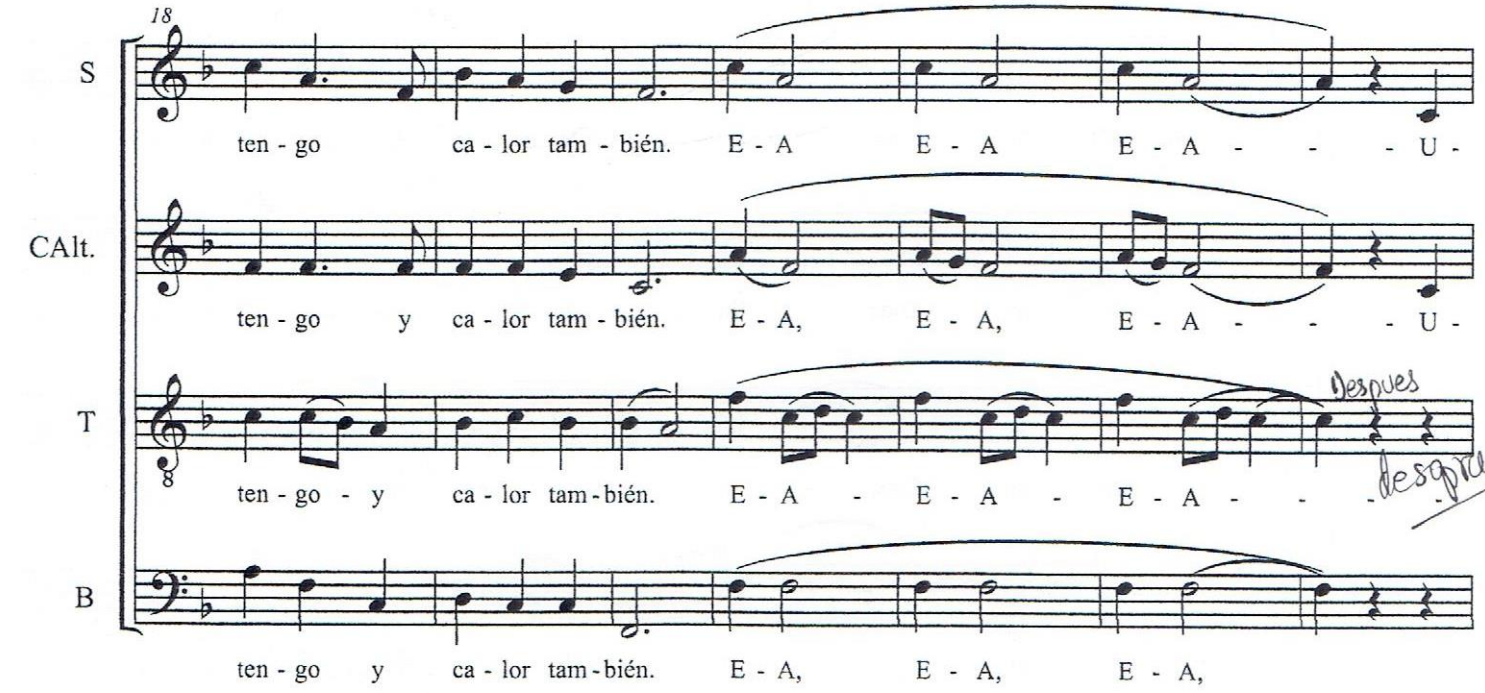
18
S
ten - go ca - lor tam - bién. E - A E - A E - A - - - U -
CAlt.
ten - go y ca - lor tam - bién. E - A, E - A, E - A - - - U -
T
Despues
ten - go - y ca - lor tam - bién. E - A - E - A - E - A - - - -
despues
B
ten - go y ca - lor tam - bién. E - A, E - A, E - A,

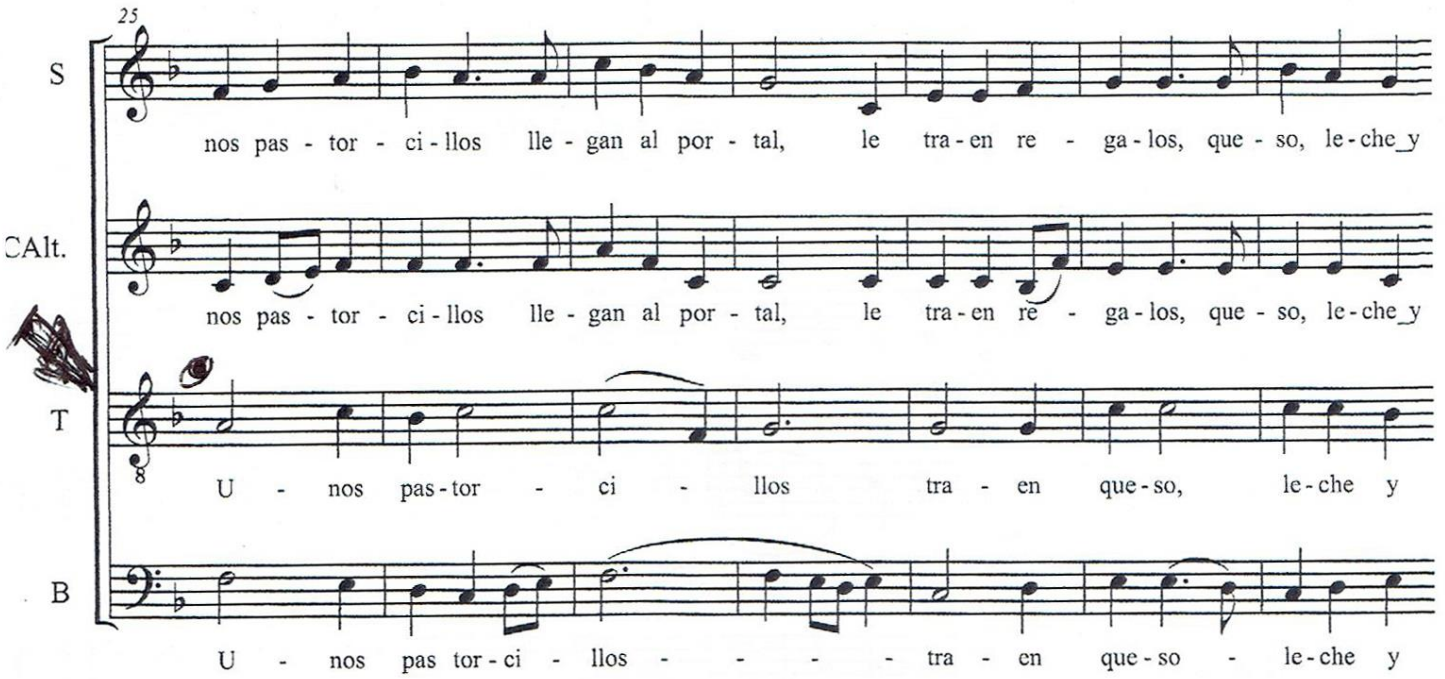
25
S
nos pas - tor - ci - llos lle - gan al por - tal, le tra - en re - ga - los, que - so, le - che_y
CAlt.
nos pas - tor - ci - llos lle - gan al por - tal, le tra - en re - ga - los, que - so, le - che_y
T
U - nos pas - tor - ci - llos tra - en que - so, le - che y
B
U - nos pas tor - ci - llos - - - - tra - en que - so - le - che y

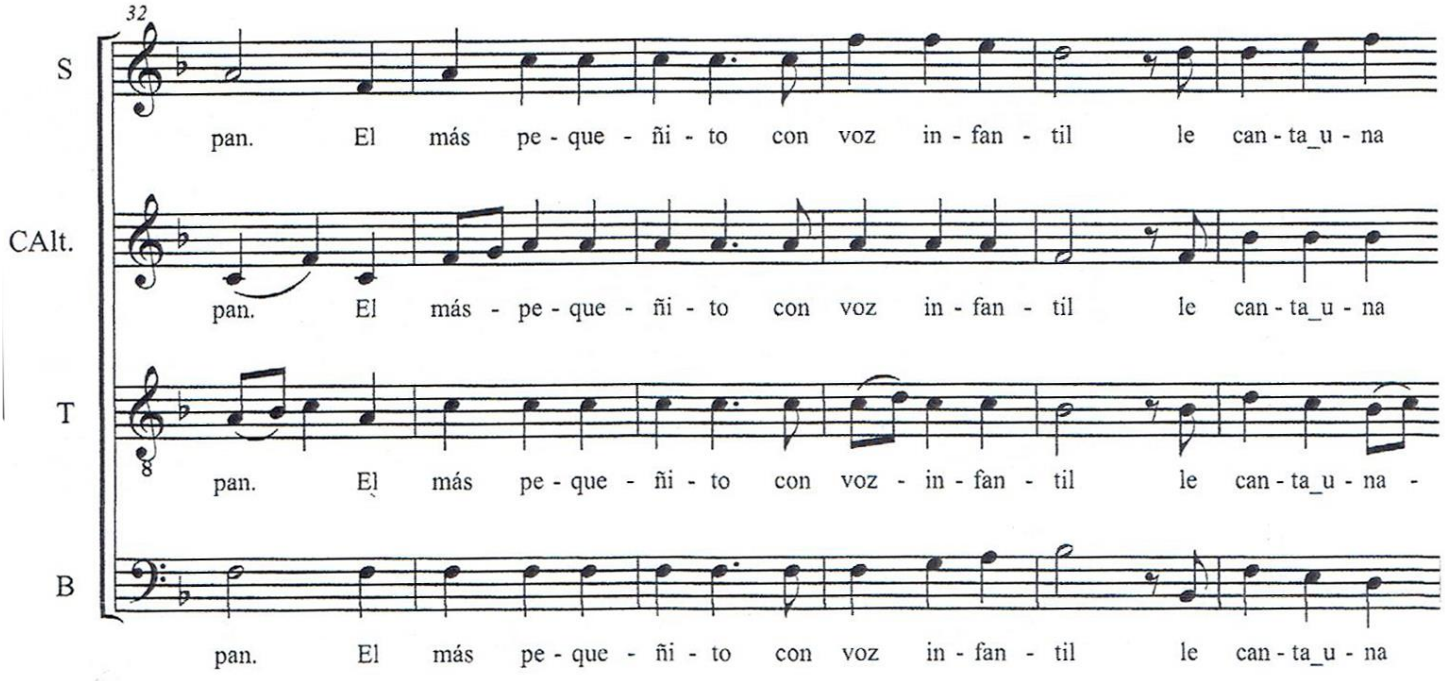
32
S
pan. El más pe - que - ñi - to con voz in - fan - til le can - ta_u - na
CAlt.
pan. El más - pe - que - ñi - to con voz in - fan - til le can - ta_u - na
T
pan. El más pe - que - ñi - to con voz - in - fan - til le can - ta_u - na -
B
pan. El más pe - que - ñi - to con voz in - fan - til le can - ta_u - na

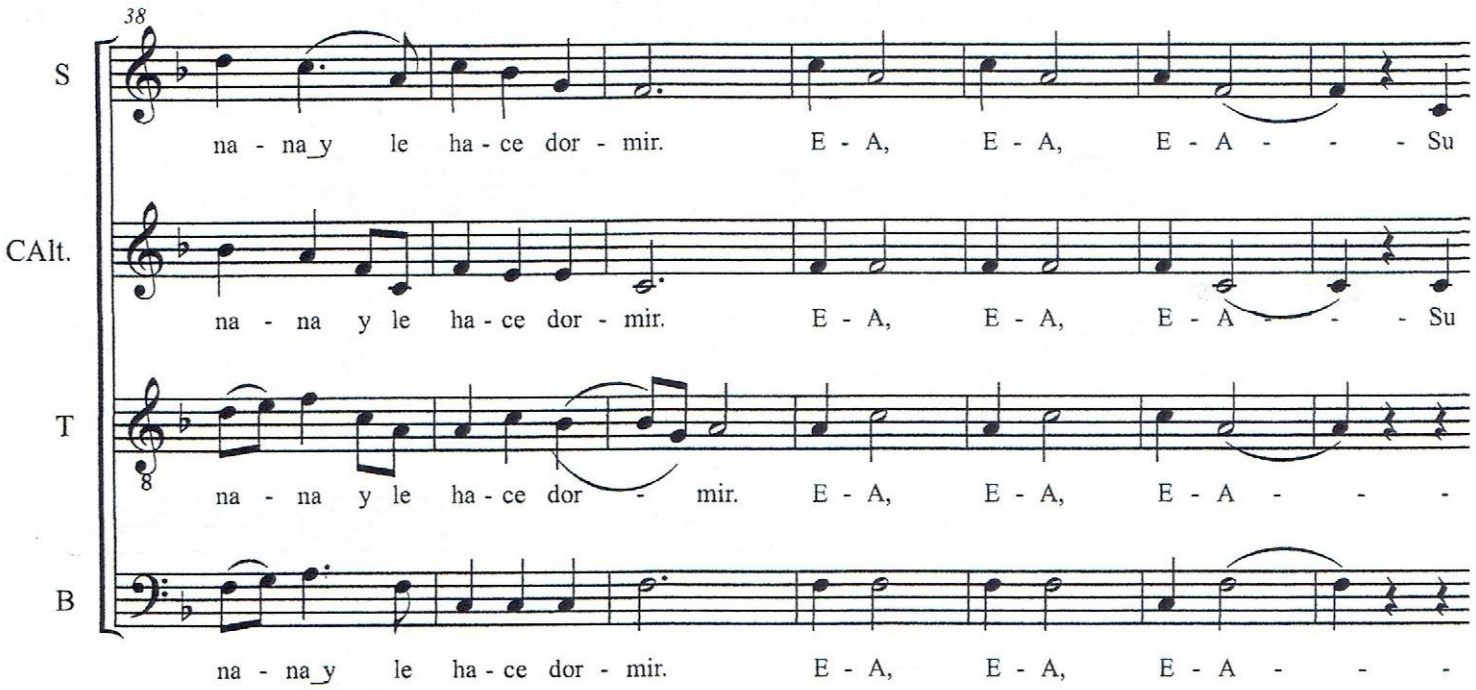
38
S
na - na_y le ha - ce dor - mir. E - A, E - A, E - A - - - Su
CAlt.
na - na y le ha - ce dor - mir. E - A, E - A, E - A - - - Su
T
na - na y le ha - ce dor - mir. E - A, E - A, E - A - - -
B
na - na_y le ha - ce dor - mir. E - A, E - A, E - A - - -

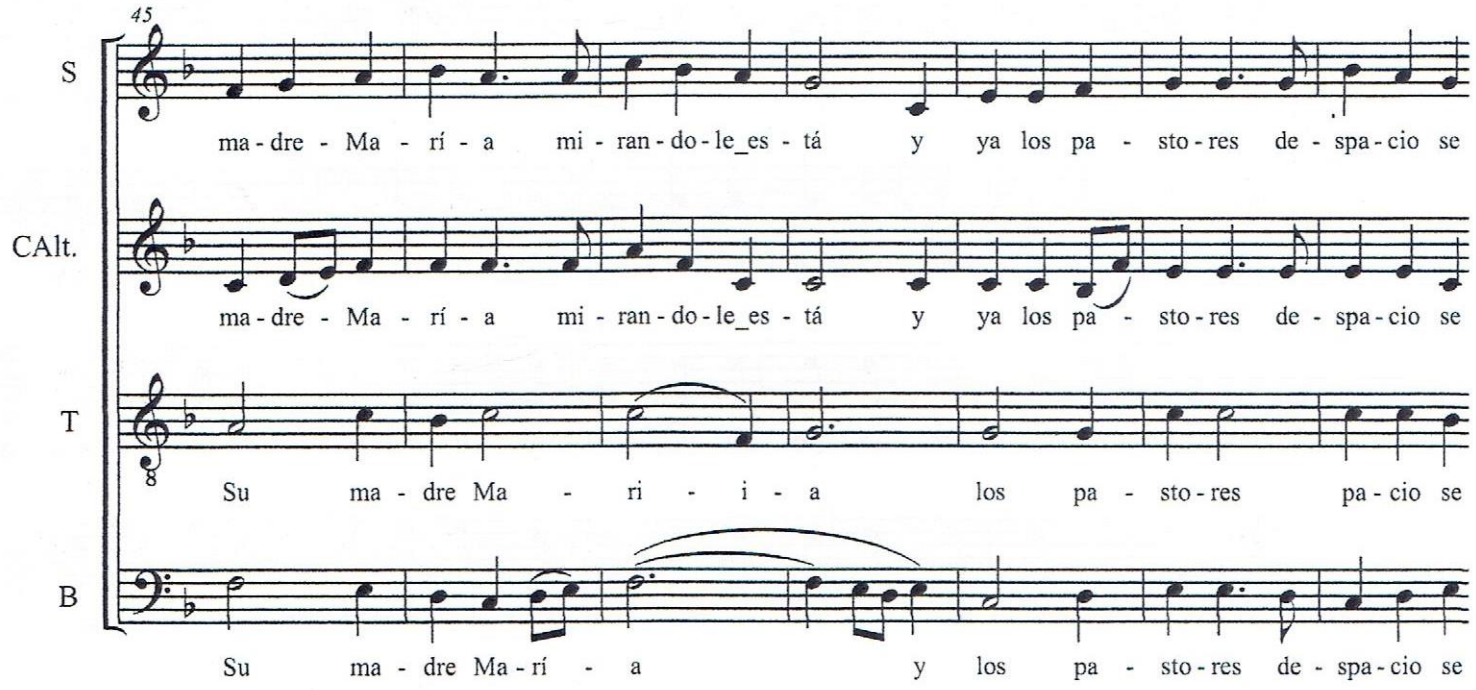
45
S
ma - dre - Ma - rí - a mi - ran - do - le_es - tá y ya los pa - sto - res de - spa - cio se
CAlt.
ma - dre - Ma - rí - a mi - ran - do - le_es - tá y ya los pa - sto - res de - spa - cio se
T
Su ma - dre Ma - ri - i - a los pa - sto - res pa - cio se
B
Su ma - dre Ma - rí - a y los pa - sto - res de - spa - cio se

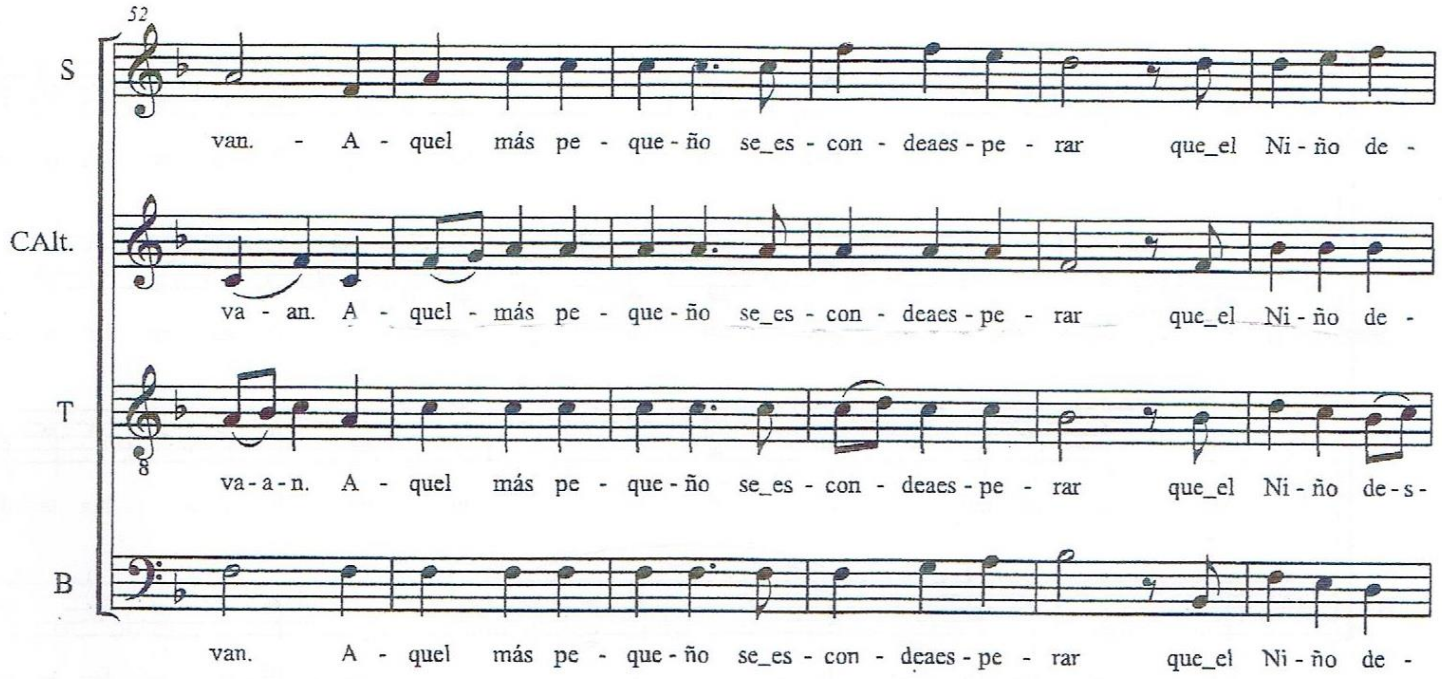
52
S
van. - A - quel más pe - que - ño se_es - con - deaes - pe - rar que_el Ni - ño de -
CAlt.
va - an. A - quel - más pe - que - ño se_es - con - deaes - pe - rar que_el Ni - ño de -
T
va - a - n. A - quel más pe - que - ño se_es - con - deaes - pe - rar que_el Ni - ño de - s -
B
van. A - quel más pe - que - ño se_es - con - deaes - pe - rar que_el Ni - ño de -

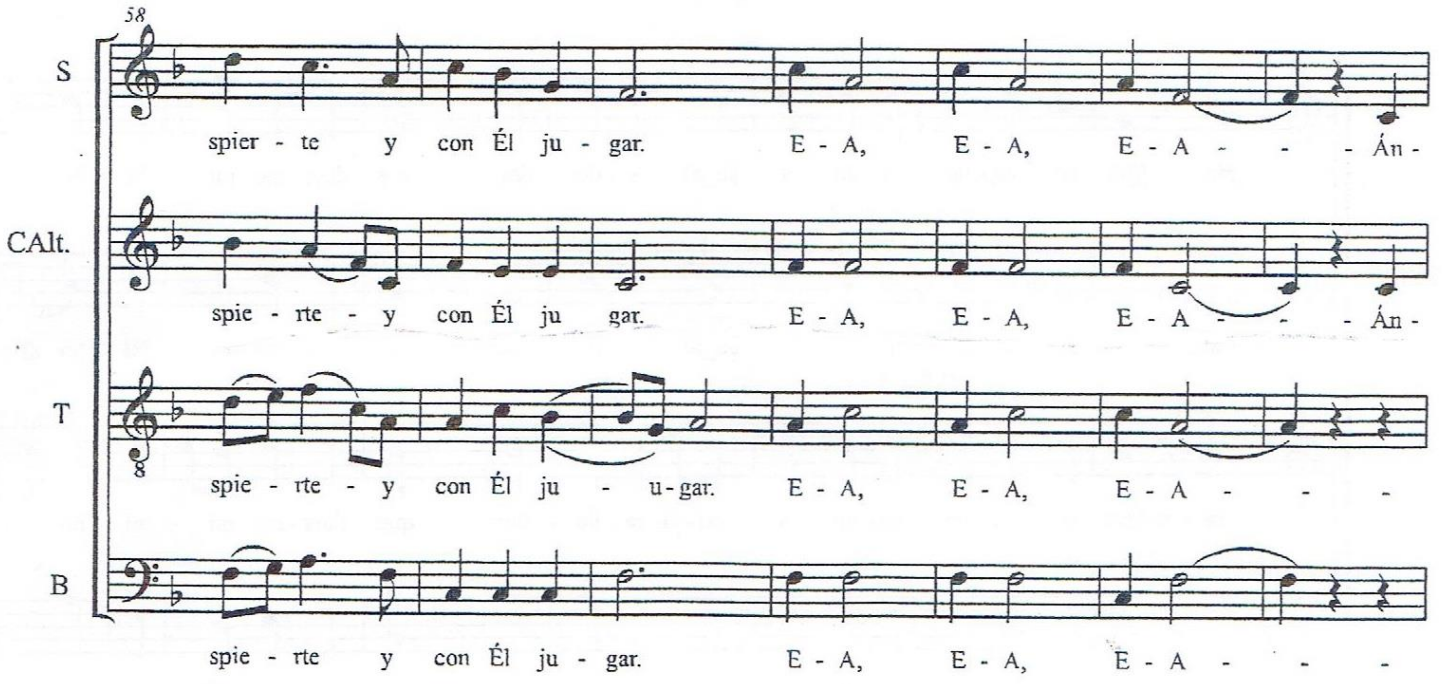
58
S
spier - te y con Él ju - gar. E - A, E - A, E - A - - - Án -
CAlt.
spie - rte - y con Él ju gar. E - A, E - A, E - A - - - Án -
T
spie - rte - y con Él ju - u - gar. E - A, E - A, E - A - - -
B
spie - rte y con Él ju - gar. E - A, E - A, E - A - - -

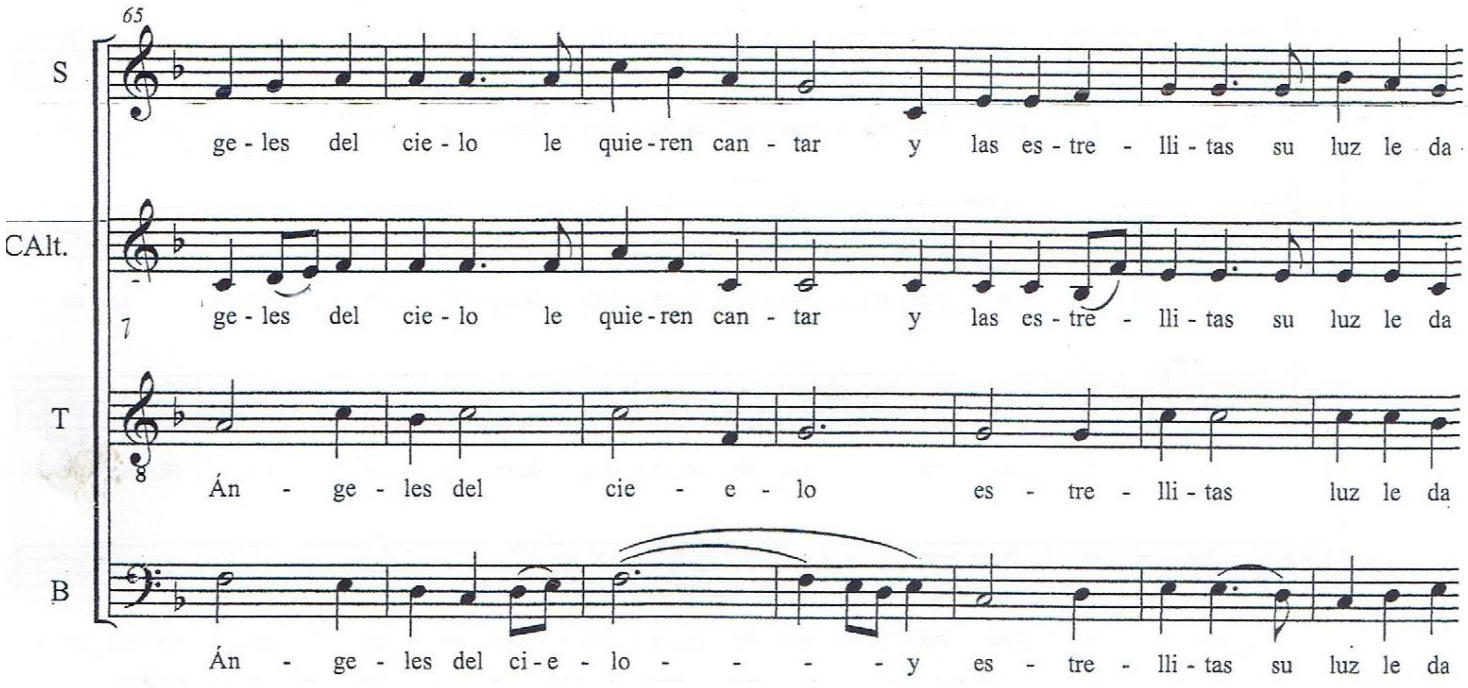
65
S
ge - les del cie - lo le quie - ren can - tar y las es - tre - lli - tas su luz le da
CAlt.
ge - les del cie - lo le quie - ren can - tar y las es - tre - lli - tas su luz le da
7
T
Án - ge - les del cie - e - lo es - tre - lli - tas luz le da
B
Án - ge - les del ci - e - lo - - - - y es - tre - lli - tas su luz le da

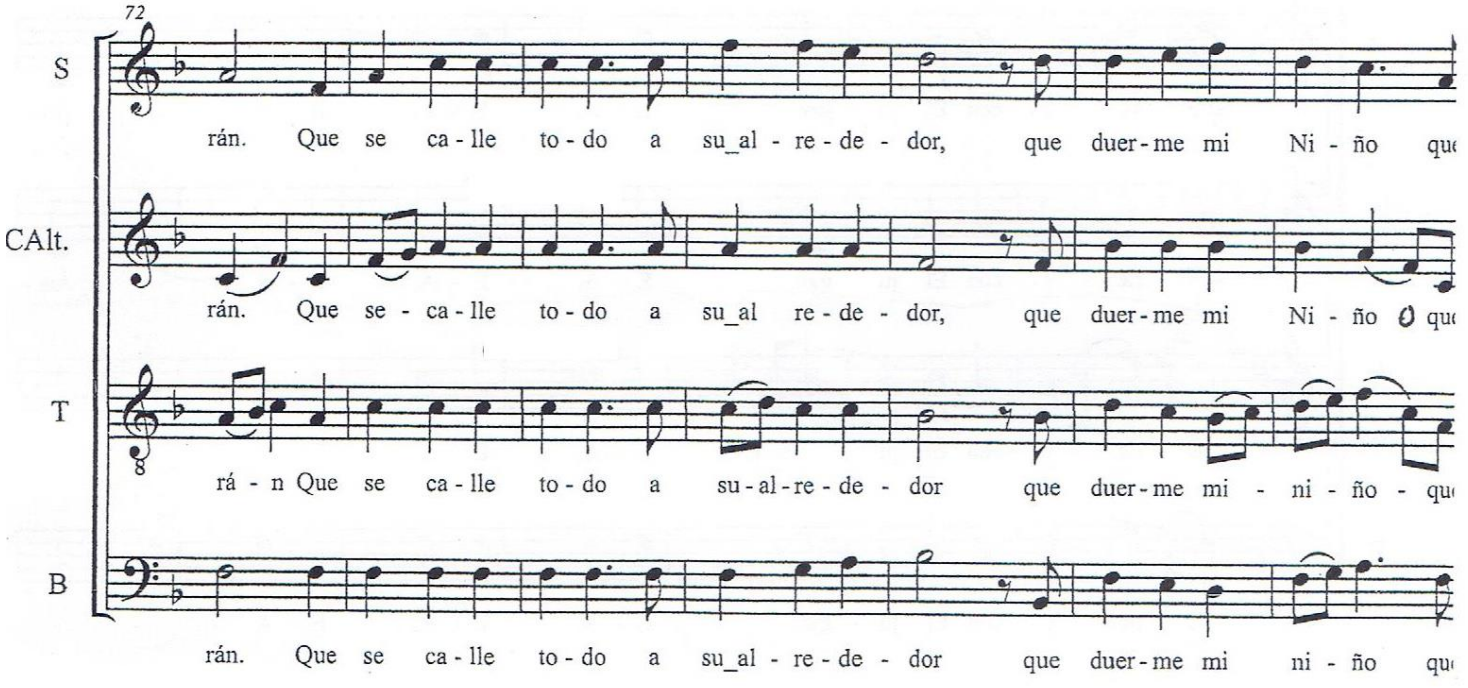
72
S
rán. Que se ca - lle to - do a su_al - re - de - dor, que duer - me mi Ni - ño qu
CAlt.
rán. Que se - ca - lle to - do a su_al re - de - dor, que duer - me mi Ni - ño qu
T
rá - n Que se ca - lle to - do a su - al - re - de - dor que duer - me mi - ni - ño - qu
B
rán. Que se ca - lle to - do a su_al - re - de - dor que duer - me mi ni - ño qu

En unas pajitas

