Score

En Belén tocan a fuego

Francisco Car

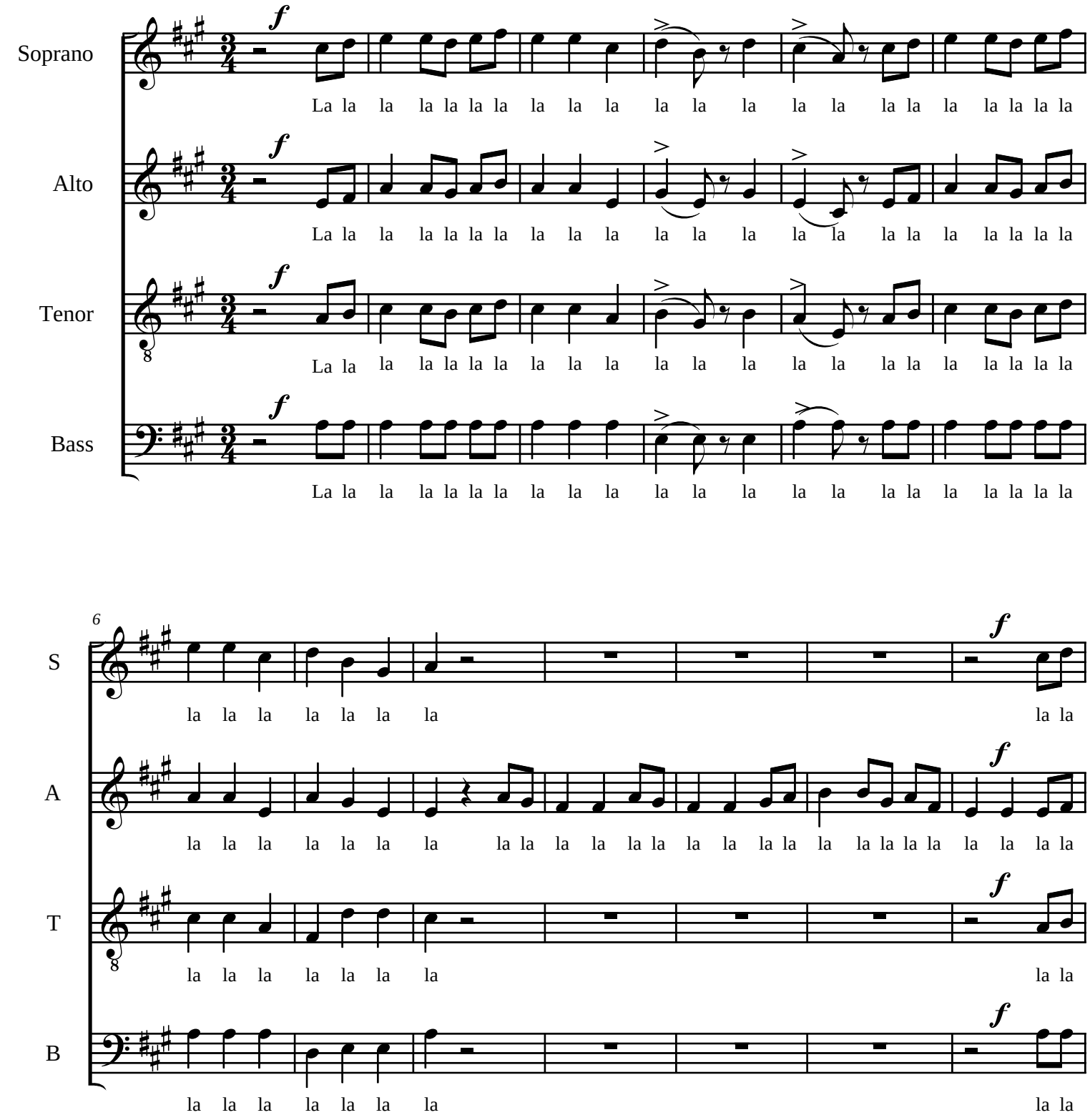
Soprano
Alto
Tenor
Bass
f
La la la la

En Belén tocan a fuego

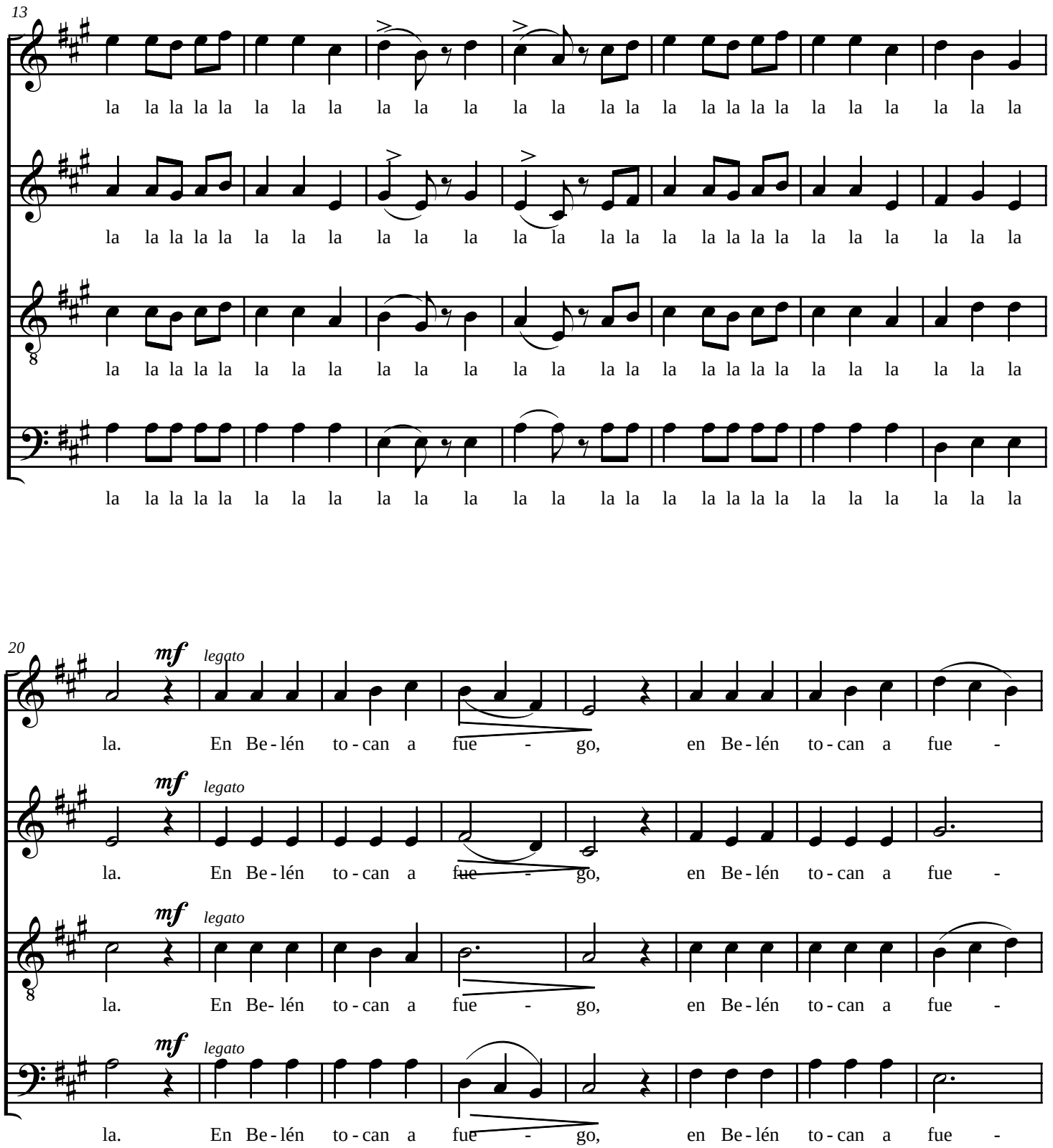
13
S
A
T
B
la la la

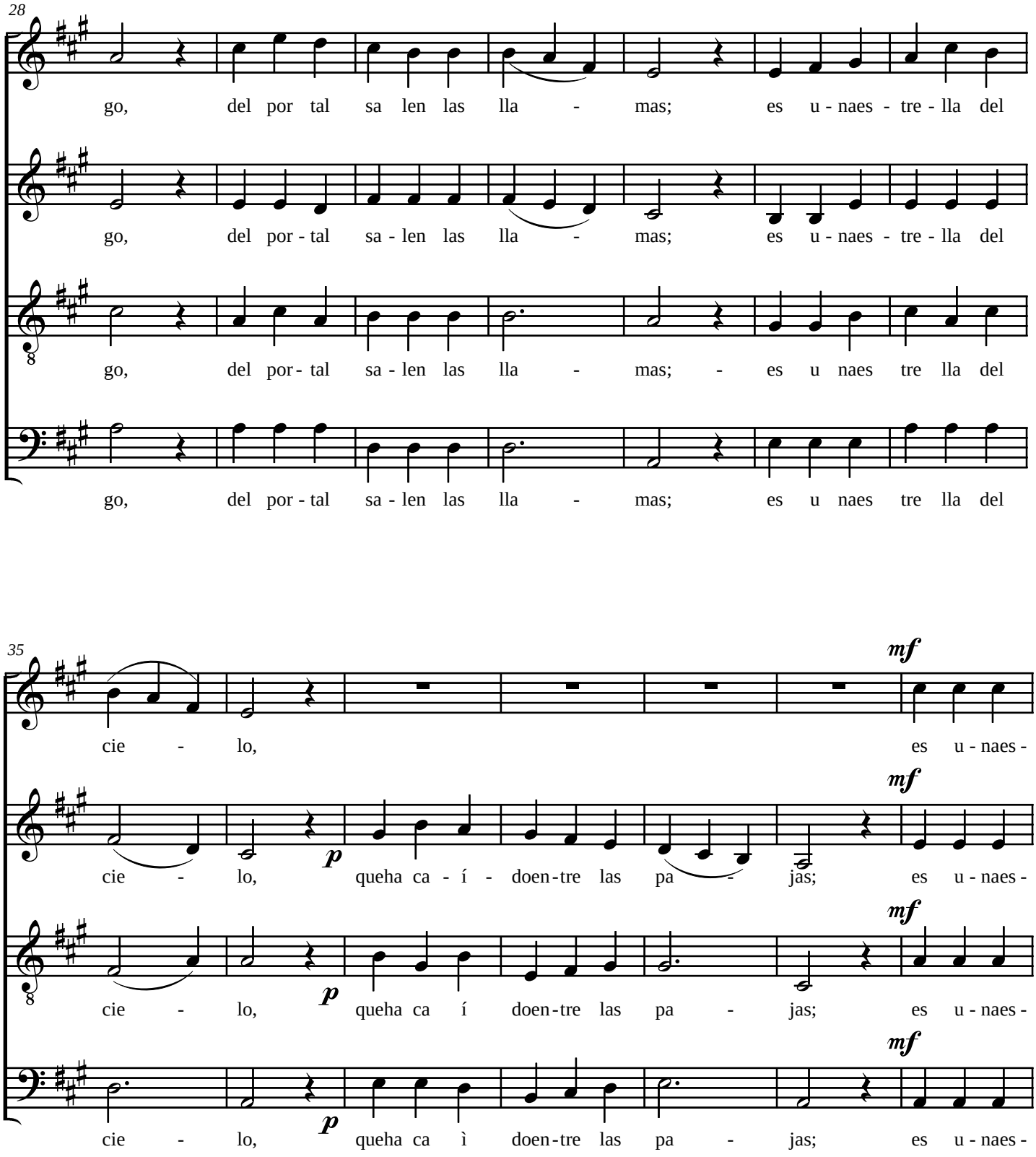
28
S
A
T
B
go, del por tal sa len las lla - mas; es u - naes - tre - lla del
go, del por - tal sa - len las lla - mas; es u - naes - tre - lla del
go, del por - tal sa - len las lla - mas; - es u naes tre lla del
go, del por - tal sa - len las lla - mas; es u naes tre lla del
35
mf
p
cie - lo, queha ca - í - doen - tre las pa - jas; es u - naes -
cie - lo, queha ca í doen - tre las pa - jas; es u - naes -
cie - lo, queha ca ì doen - tre las pa - jas; es u - naes -

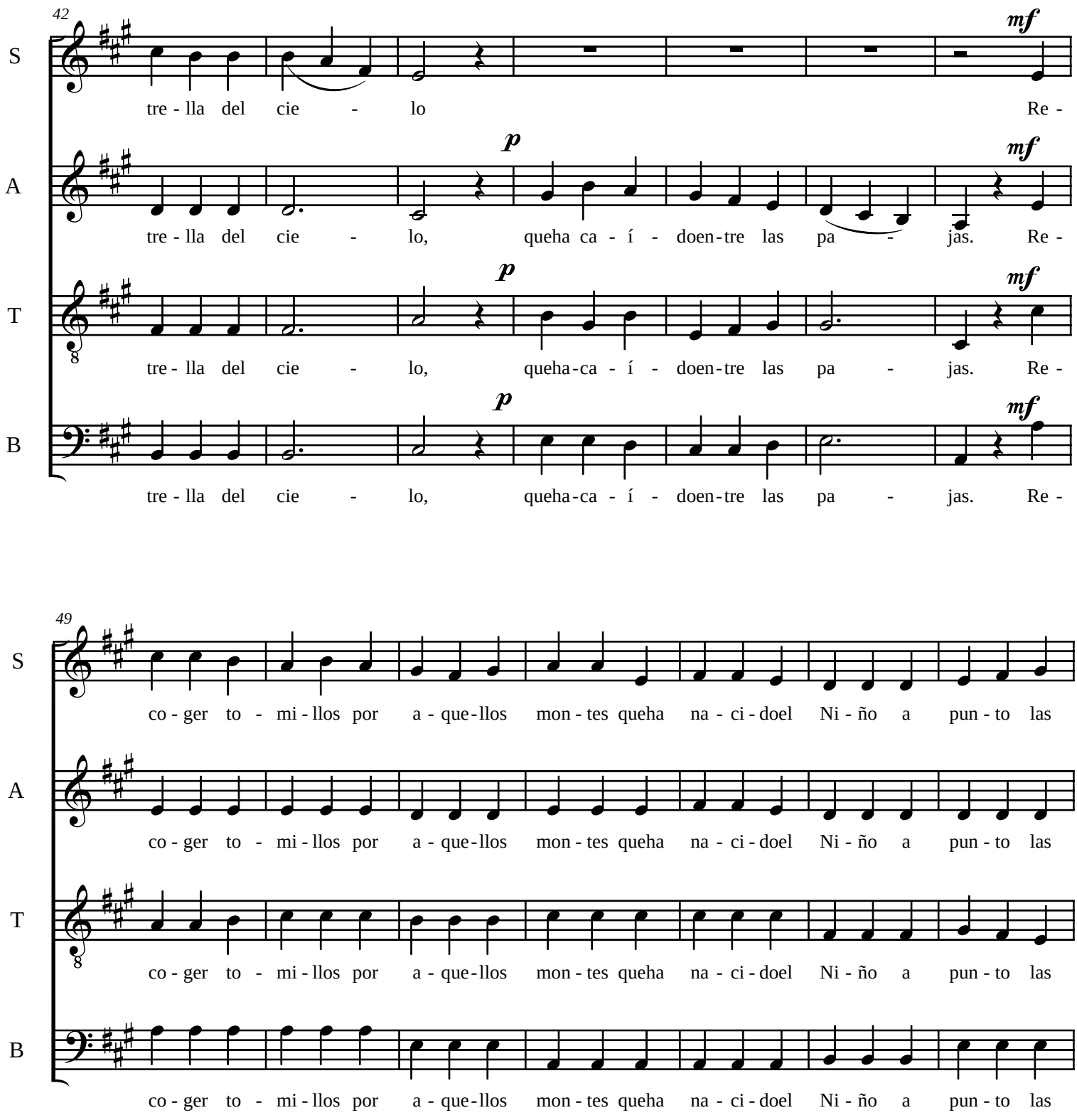
42
S
A
T
B
tre - lla del cie - lo
Re -
p
mf
tre - lla del cie - lo, queha ca - í - doen - tre las pa - jas. Re -
tre - lla del cie - lo, queha - ca - í - doen - tre las pa - jas. Re -
tre - lla del cie - lo, queha - ca - í - doen - tre las pa - jas. Re -
49
co - ger to - mi - llos por a - que - llos mon - tes queha na - ci - doel Ni - ño a pun - to las
co - ger to - mi - llos por a - que - llos mon - tes queha na - ci - doel Ni - ño a pun - to las
co - ger to - mi - llos por a - que - llos mon - tes queha na - ci - doel Ni - ño a pun - to las
co - ger to - mi - llos por a - que - llos mon - tes queha na - ci - doel Ni - ño a pun - to las

En Belén tocan a fuego

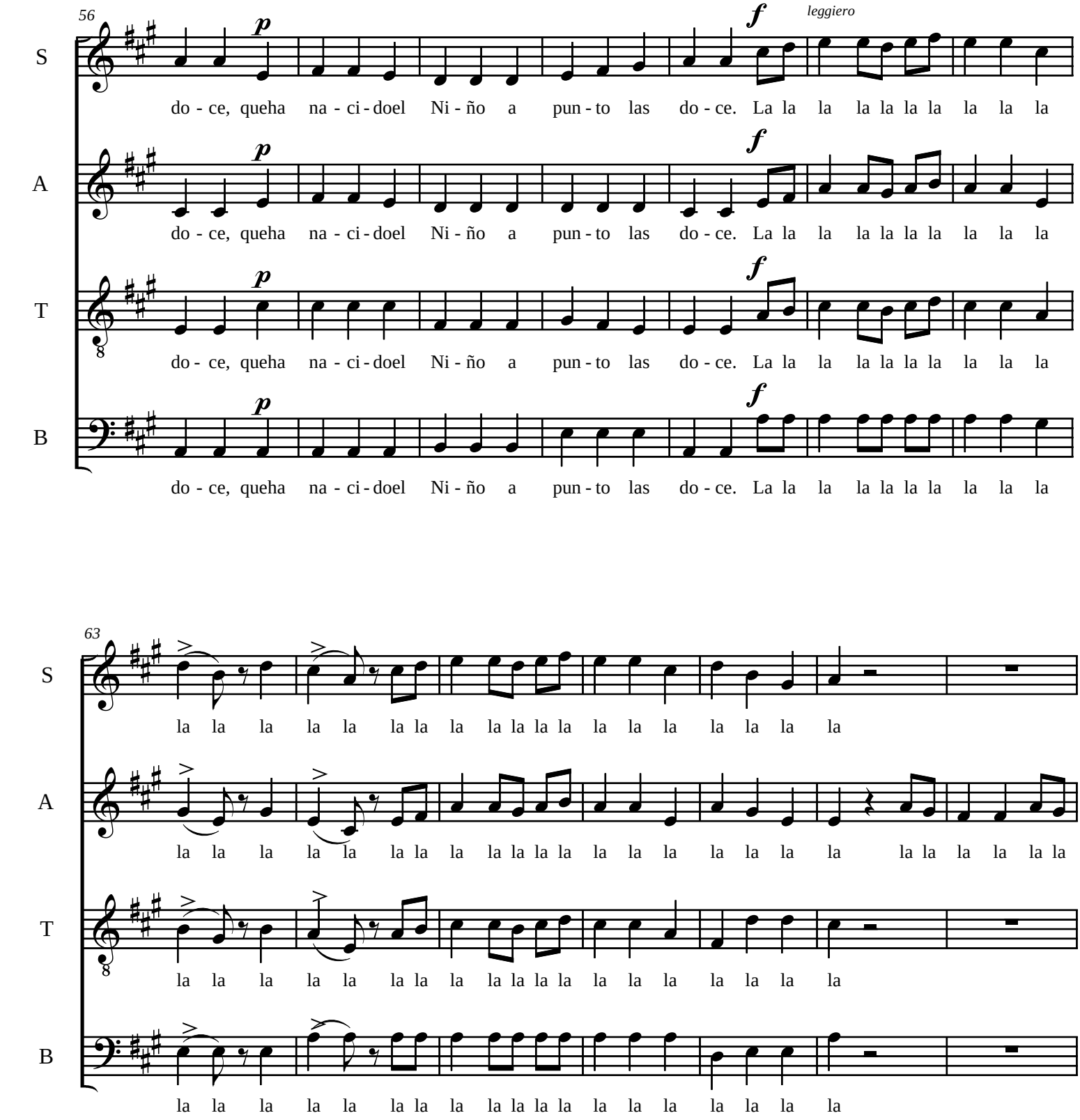

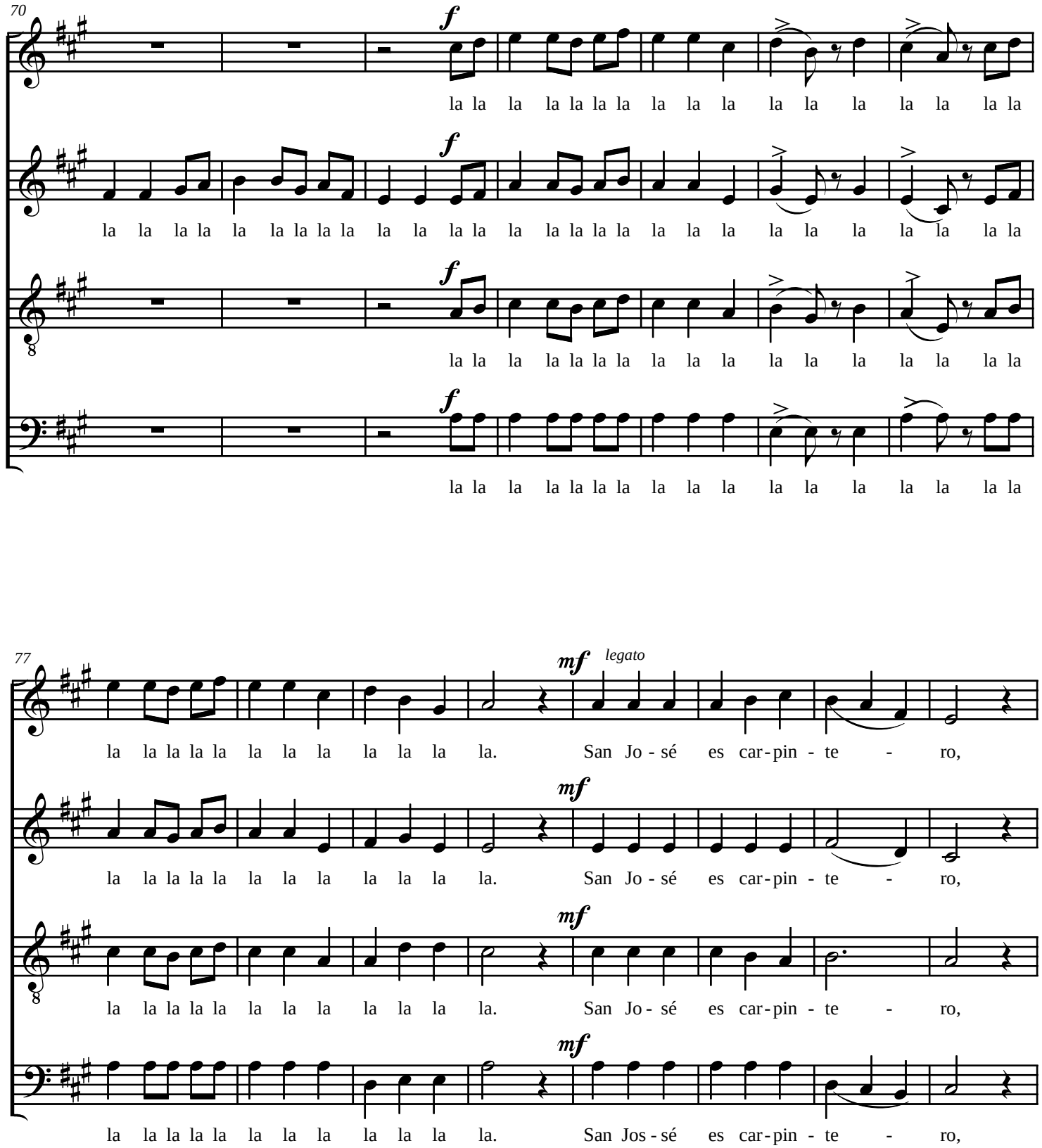
70
S
A
T
B
f
la la la

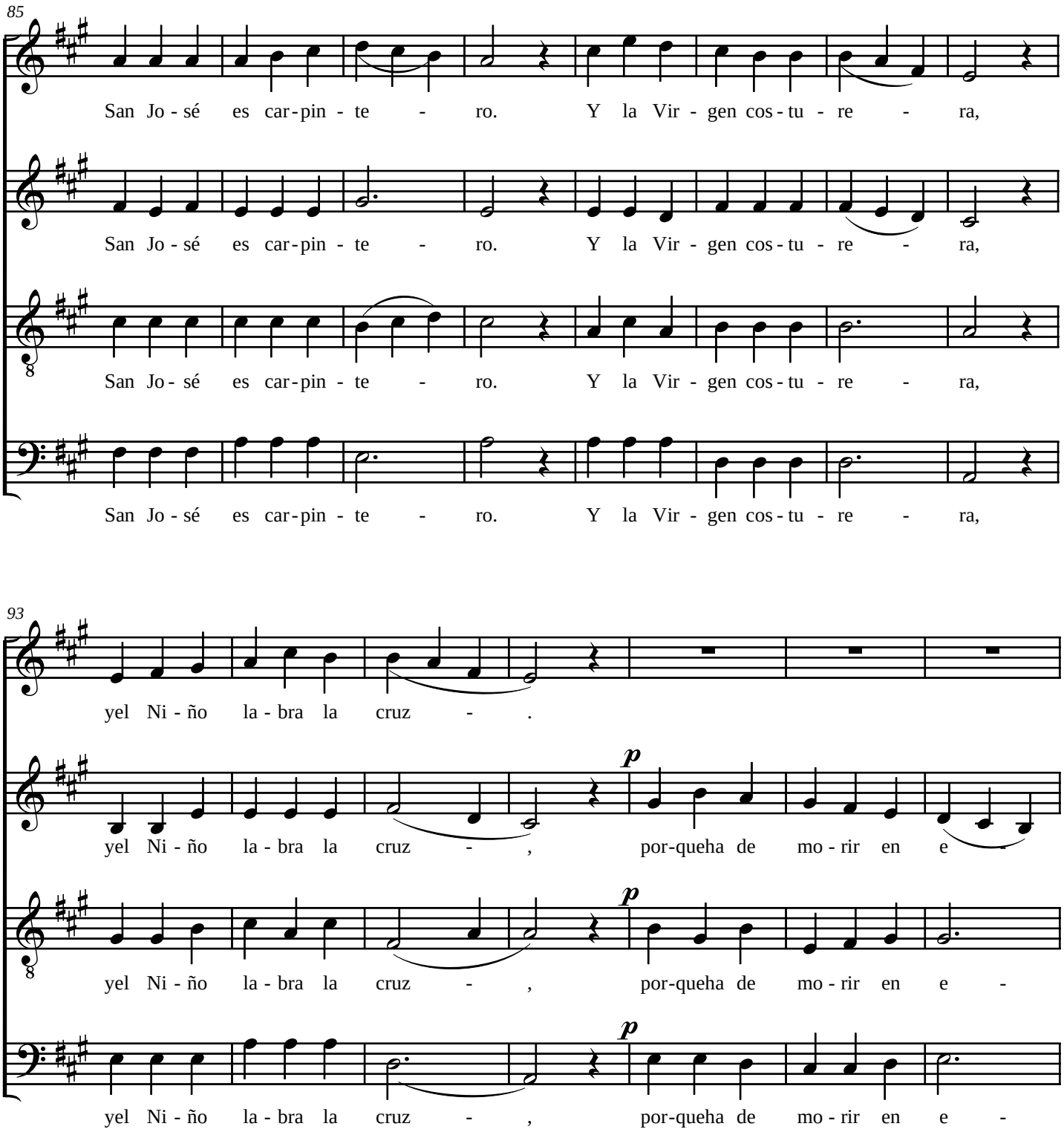
85
S
San Jo - sé es car - pin - te - ro. Y la Vir - gen cos - tu - re - ra,
A
San Jo - sé es car - pin - te - ro. Y la Vir - gen cos - tu - re - ra,
T
San Jo - sé es car - pin - te - ro. Y la Vir - gen cos - tu - re - ra,
B
San Jo - sé es car - pin - te - ro. Y la Vir - gen cos - tu - re - ra,
93
S
yel Ni - ño la - bra la cruz - .
A
yel Ni - ño la - bra la cruz - , por-queha de mo - rir en e -
T
yel Ni - ño la - bra la cruz - , por-queha de mo - rir en e -
B
yel Ni - ño la - bra la cruz - , por-queha de mo - rir en e -
p
p
p

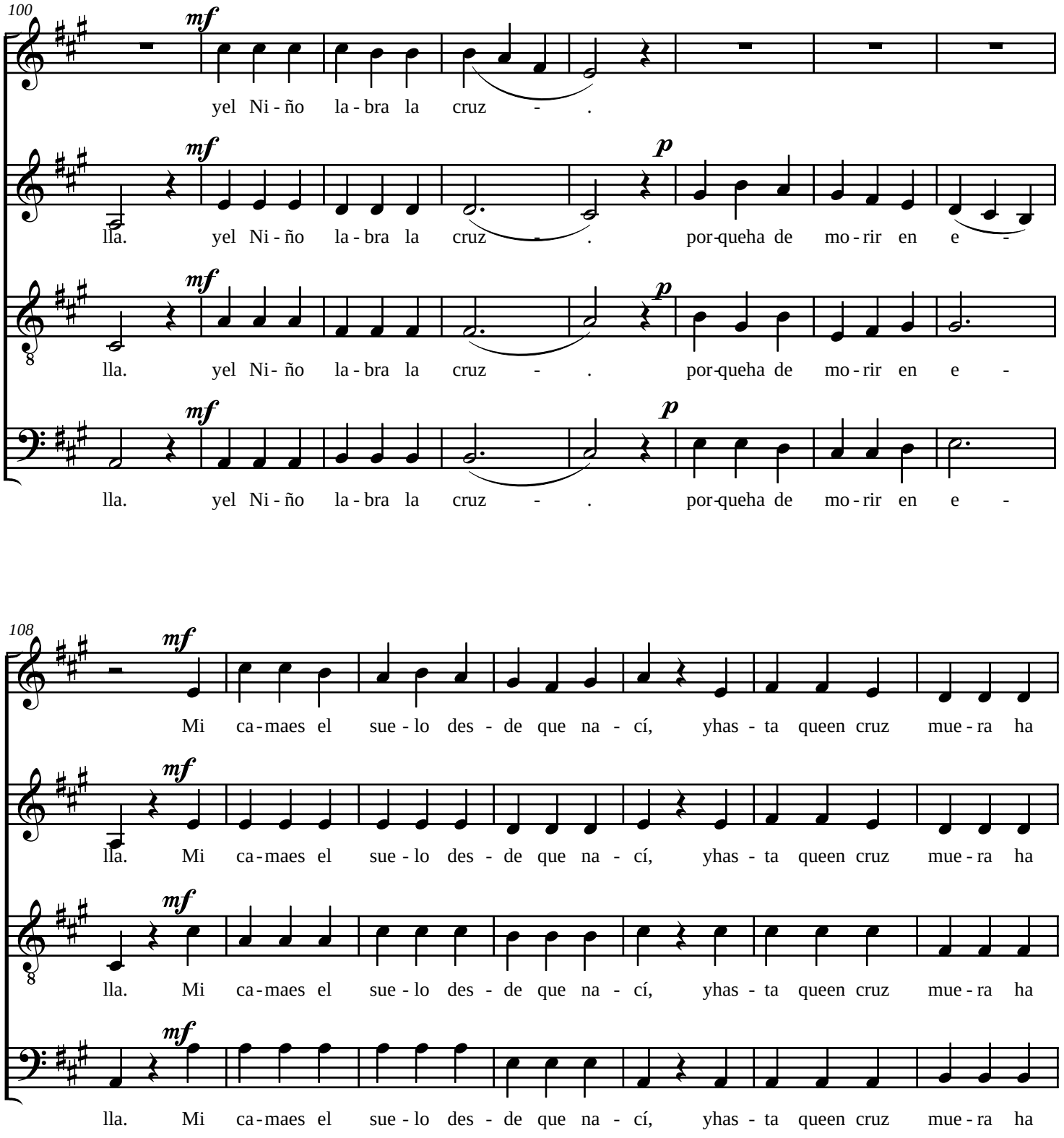
100
S
A
T
B
mf
p
yel Ni - ño la - bra la cruz - .
lla. yel Ni - ño la - bra la cruz - . por-queha de mo - rir en e -
lla. yel Ni- ño la - bra la cruz - . por-queha de mo - rir en e -
lla. yel Ni - ño la - bra la cruz - . por-queha de mo - rir en e -
108
Mi ca - maes el sue - lo des - de que na - cí, yhas - ta queen cruz mue - ra ha
lla. Mi ca - maes el sue - lo des - de que na - cí, yhas - ta queen cruz mue - ra ha
lla. Mi ca - maes el sue - lo des - de que na - cí, yhas - ta queen cruz mue - ra ha
lla. Mi ca - maes el sue - lo des - de que na - cí, yhas - ta queen cruz mue - ra ha

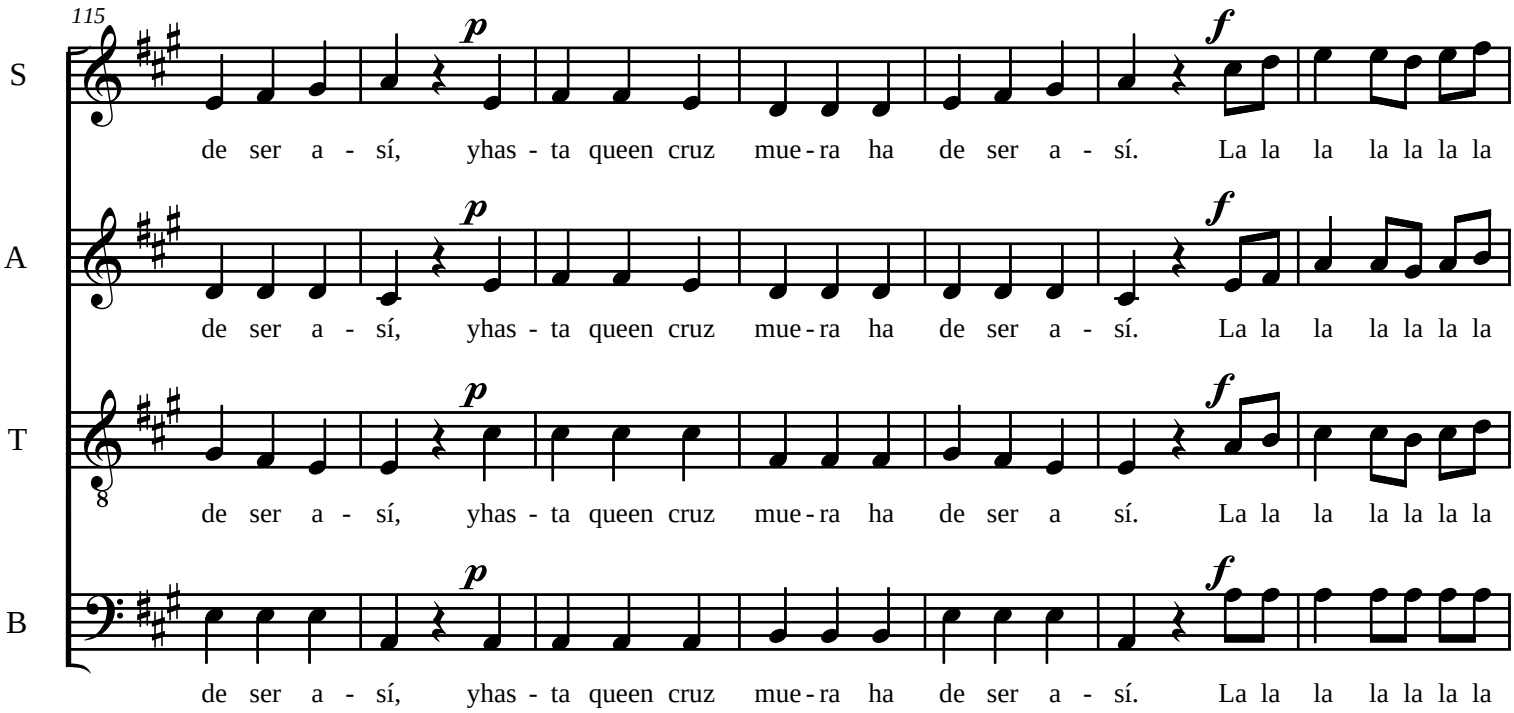
115
S
A
T
B
p
f
de ser a - sí, yhas - ta queen cruz mue - ra ha de ser a - sí. La la la la la la la
de ser a - sí, yhas - ta queen cruz mue - ra ha de ser a - sí. La la la la la la la
de ser a - sí, yhas - ta queen cruz mue - ra ha de ser a sí. La la la la la la la
de ser a - sí, yhas - ta queen cruz mue - ra ha de ser a - sí. La la la la la la la

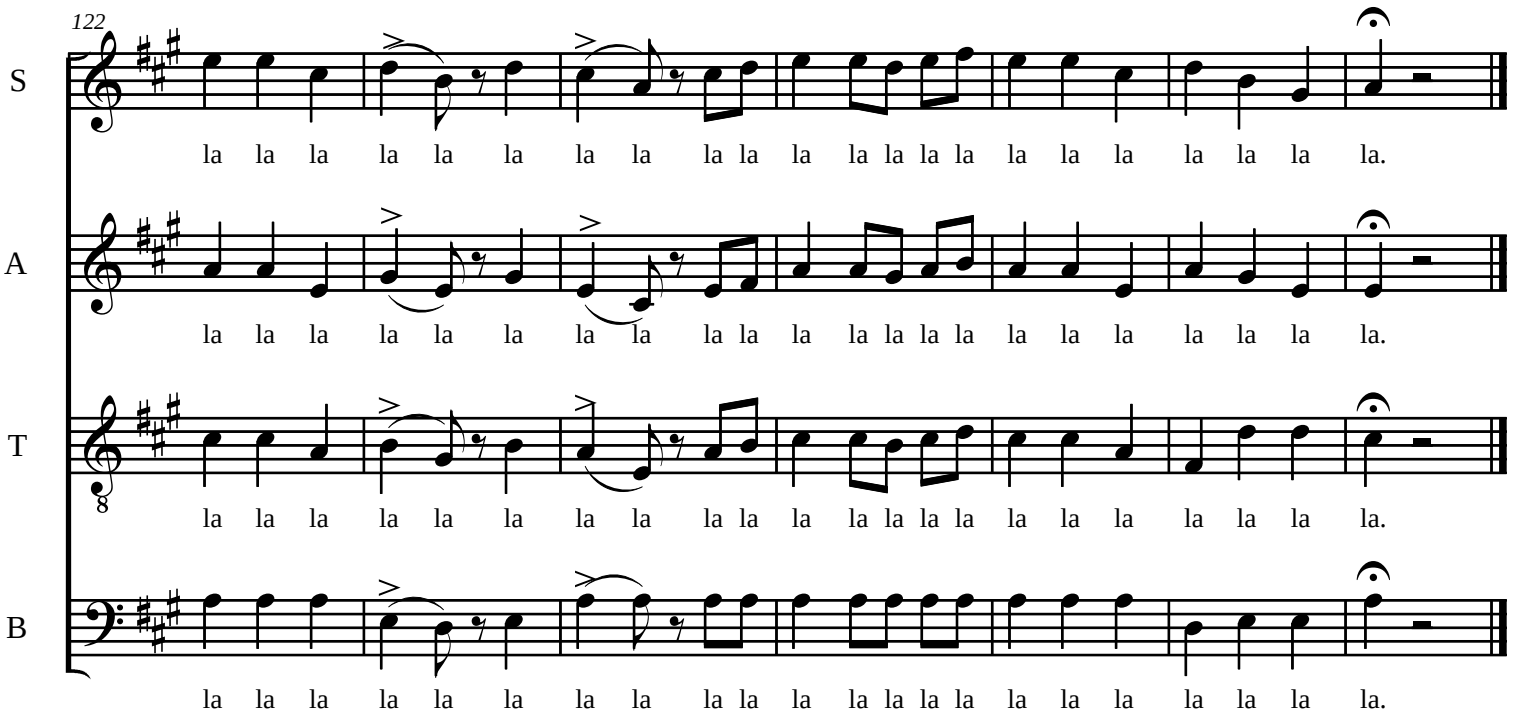
122
S
A
T
B
la la la la la la la la la la la la la la la la la la la la la la la la.
la la la la la la la la la la la la la la la la la la la la la la la la.
la la la la la la la la la la la la la la la la la la la la la la la la.
la la la la la la la la la la la la la la la la la la la la la la la la.