La lluna i les estrellas

1

All.º

Sopranos

f La, la, la la la la la la la la la, la

mf

Contraltos

f La, la, la la la la la la la la la, la

mf

Tenores

8

La, la, la la la la la la la la la, la

f

mf

Bajos

La, la, la la la la la la la la la, la

1.º 2.º FIN

la la la la la la la la la la, f la la. mf La

FIN

la la la la la la la la la la, f la la. mf La

FIN

8

la la la la la la la la la la, f la la. mf La

FIN

la la la la la la la la la la, f la la. mf La

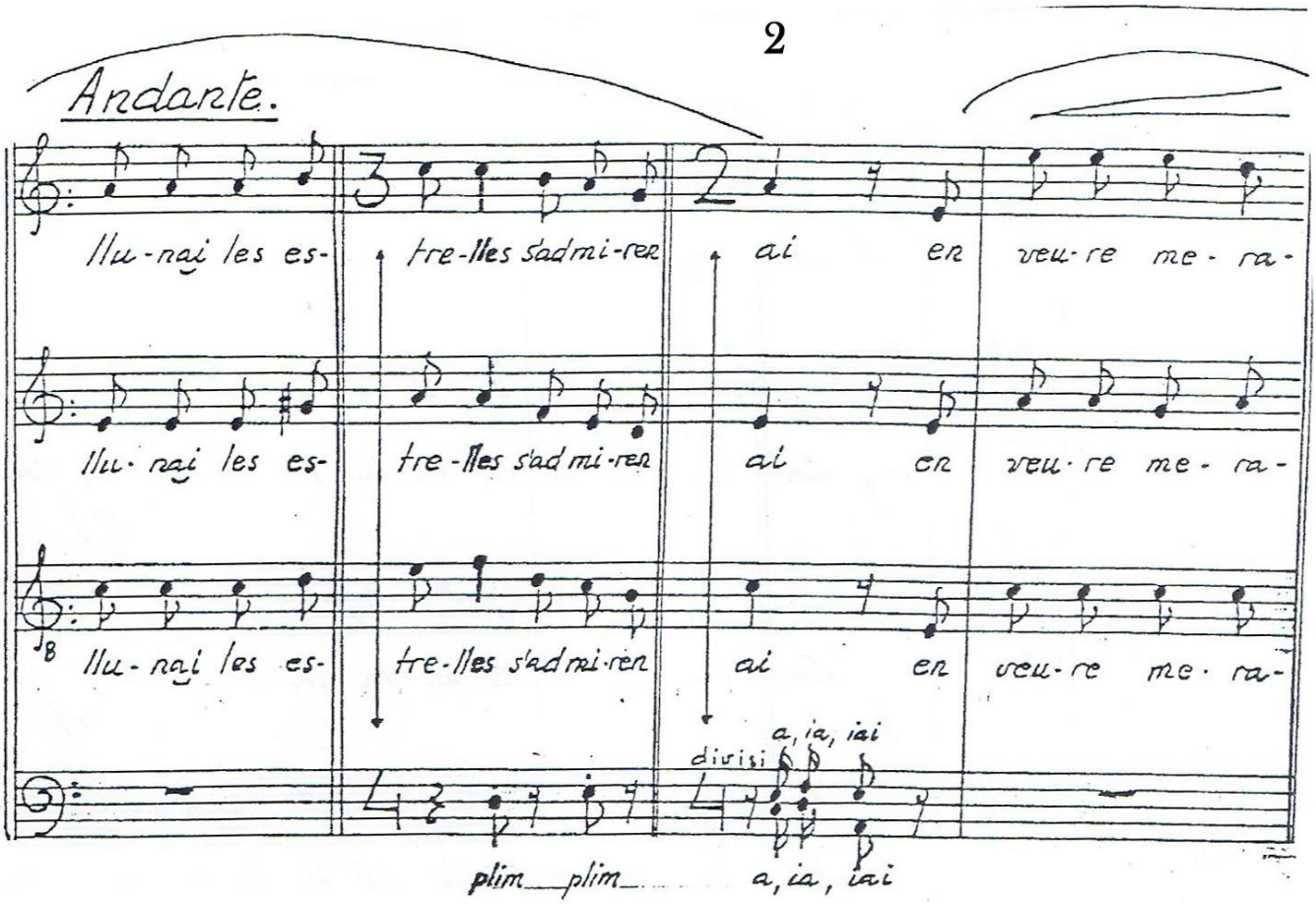
Andante.
llu-nai les es- tre-lles s'ad mi-rer ai en veu-re me-ra-
llu-nai les es- tre-lles s'ad mi-ren ai en veu-re me-ra-
llu-nai les es- tre-lles s'ad mi-ren ai en veu-re me-ra-
divisi
a, ia, iai
plim plim a, ia, iai

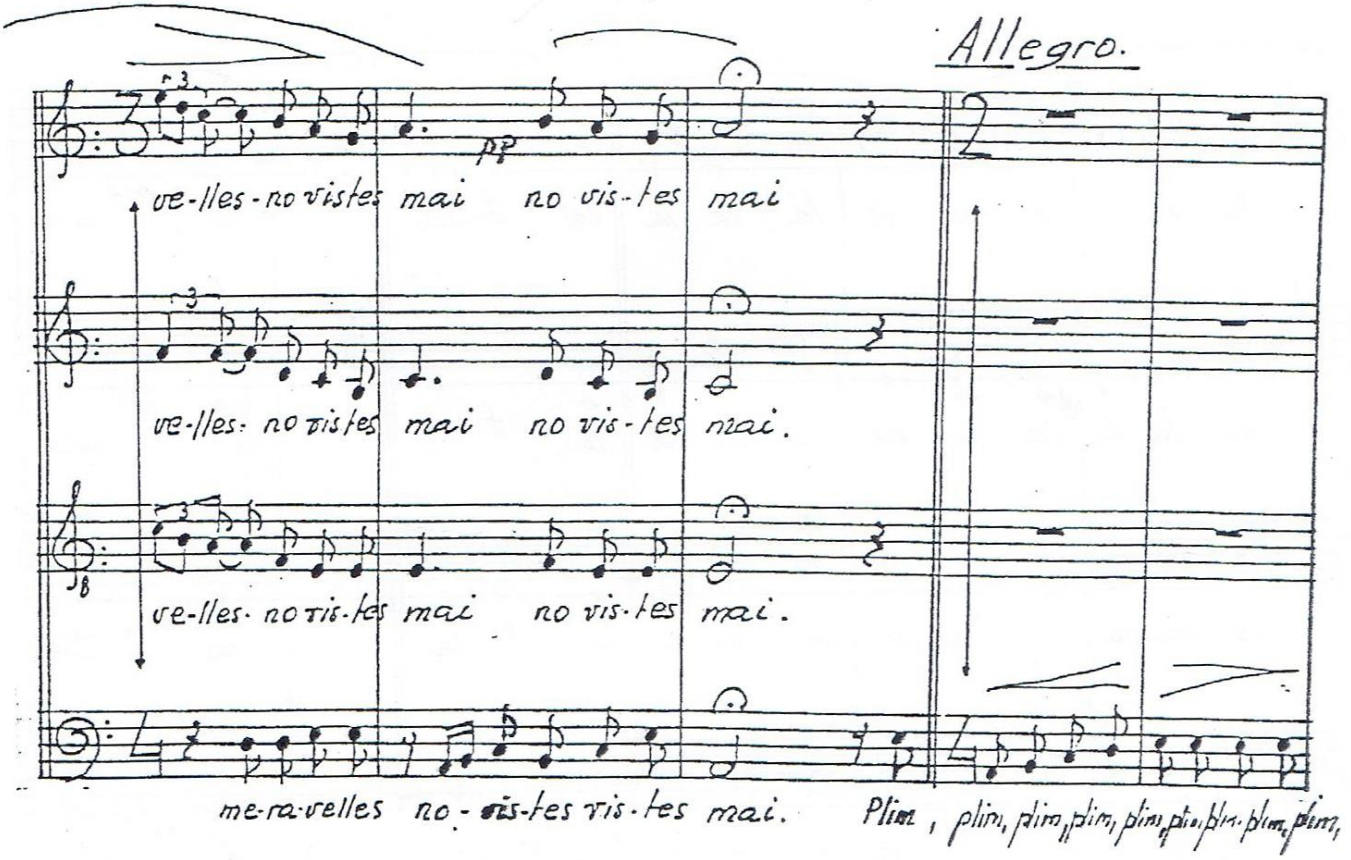
Allegro.
pp
ve-lles-no vistes mai no vis-tes mai
ve-lles-no vistes mai no vis-tes mai.
ve-lles-no vis-tes mai no vis-tes mai.
me-ra-velles no-vis-tes vis-tes mai.
Plim, plim, plim, plim, plim, plim, plim, plim, plim,

3

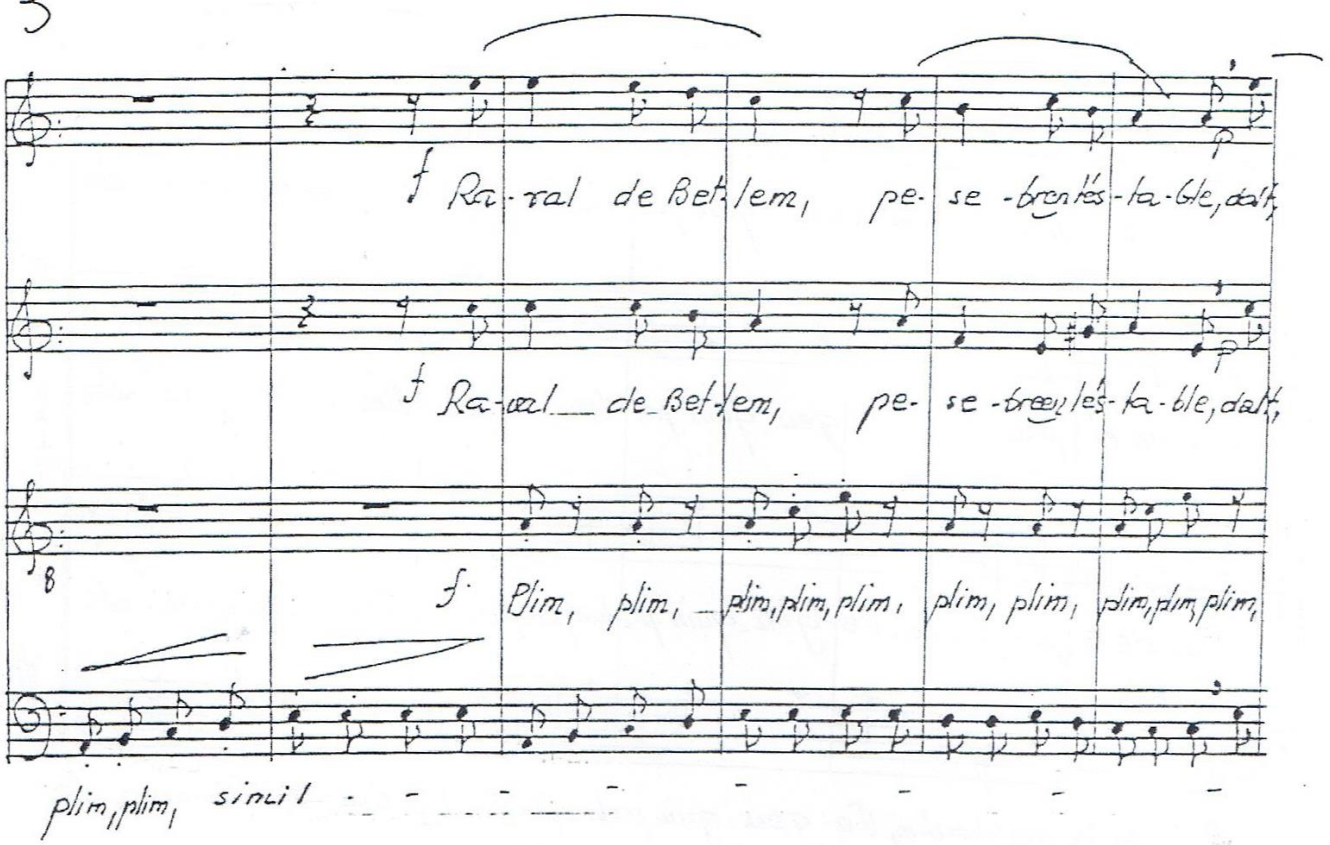
f Ra-ral de Bet-lem, pe-se-bronlés-ta-ble, dalt,
f Ra-ral de Bet-lem, pe-se-bren lés-ta-ble, dalt,
f. Plim, plim, plim, plim, plim, plim, plim, plim, plim, plim,
plim, plim, sinul

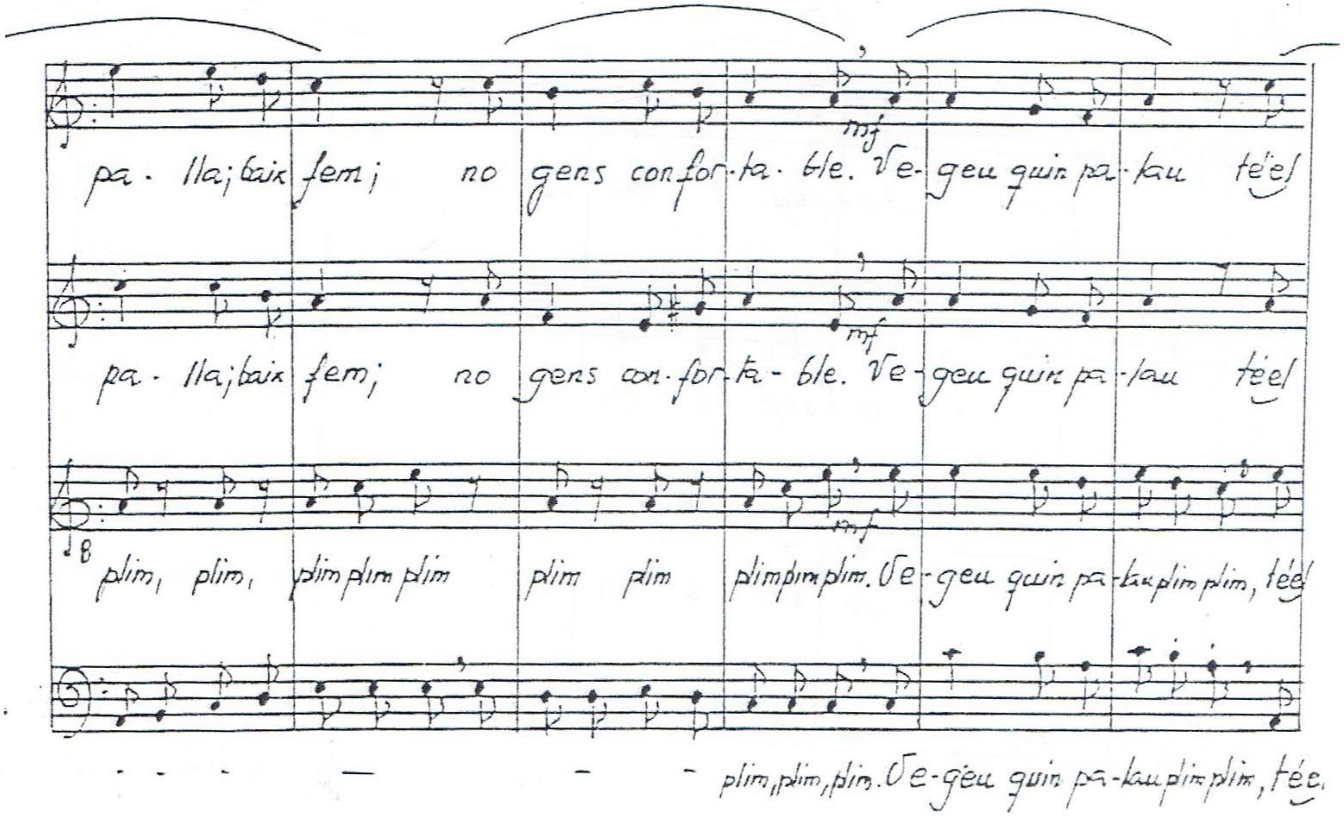
pa-lla; bax fem; no gens con-for-ta-ble. Ve-geu quin pa-lau téel
pa-lla; bax fem; no gens con-for-ta-ble. Ve-geu quin pa-lau téel
plim, plim, plim plim plim plim plim plim plim. Ve-geu quin pa-lau plim plim, téel
plim, plim, plim. Ve-geu quin pa-lau plim plim, téel

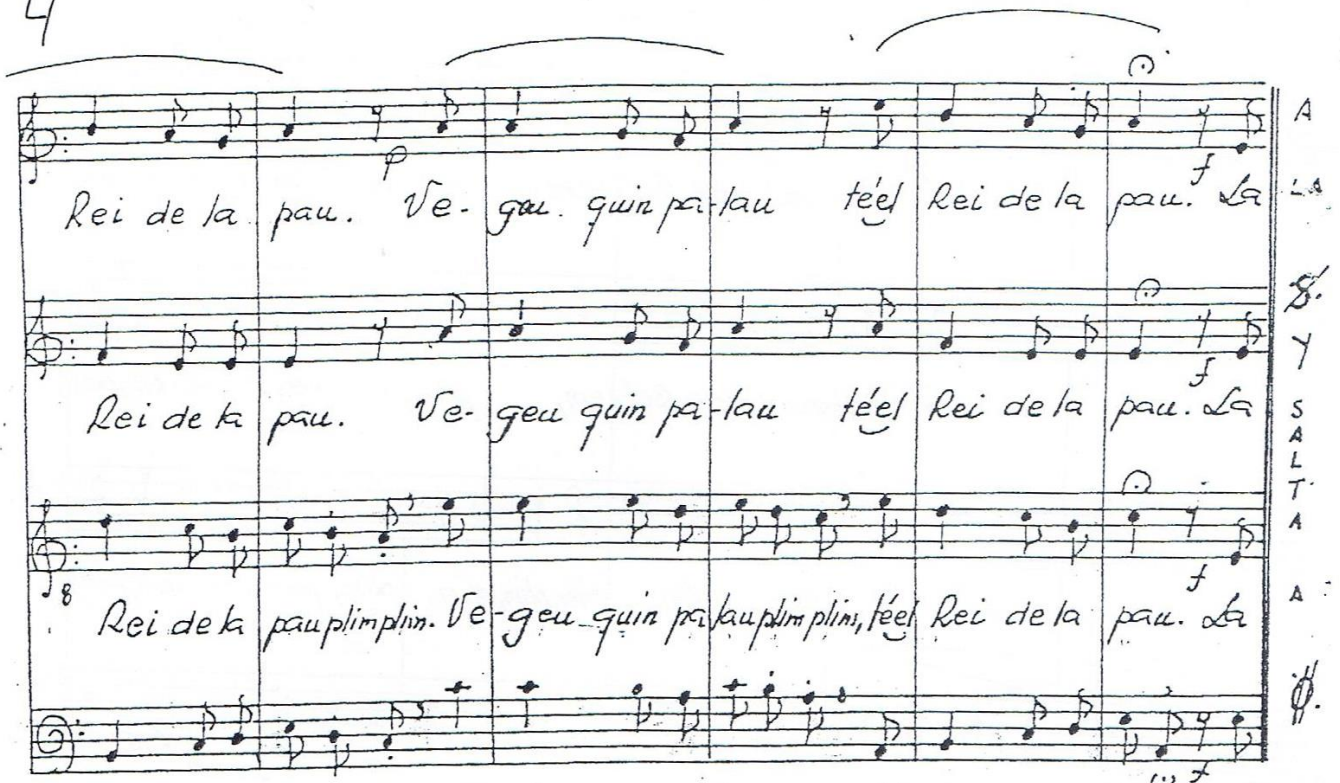
Rei de la pau. Ve-geu quin pa-lau téel Rei de la pau. La
Rei de la pau. Ve-geu quin pa-lau téel Rei de la pau. La
Rei de la pauplimplim. Ve-geu quin pa-lauplimplim, téel Rei de la pau. La
Rei de la pauplimplim, Ve-geu quin palauplimplim, téel Rei de la pauplim. La
A LA
Y SALTA A

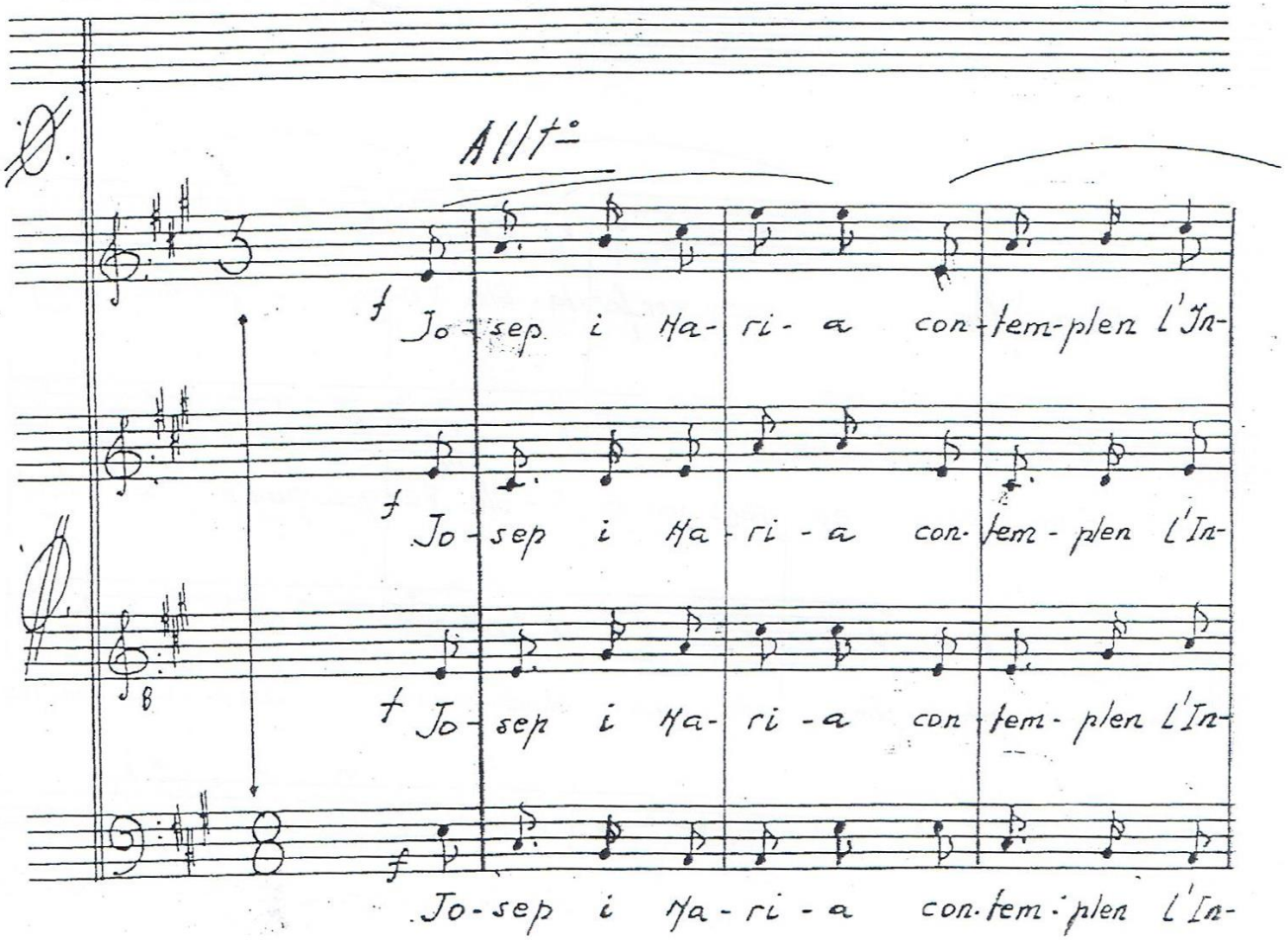
Allt=
Jo-sep i Ha-ri-a con-tem-plen l'In-
Jo-sep i Ha-ri-a con-tem-plen l'In-
Jo-sep i Ha-ri-a con-tem-plen l'In-
Jo-sep i Ha-ri-a con-tem-plen l'In-

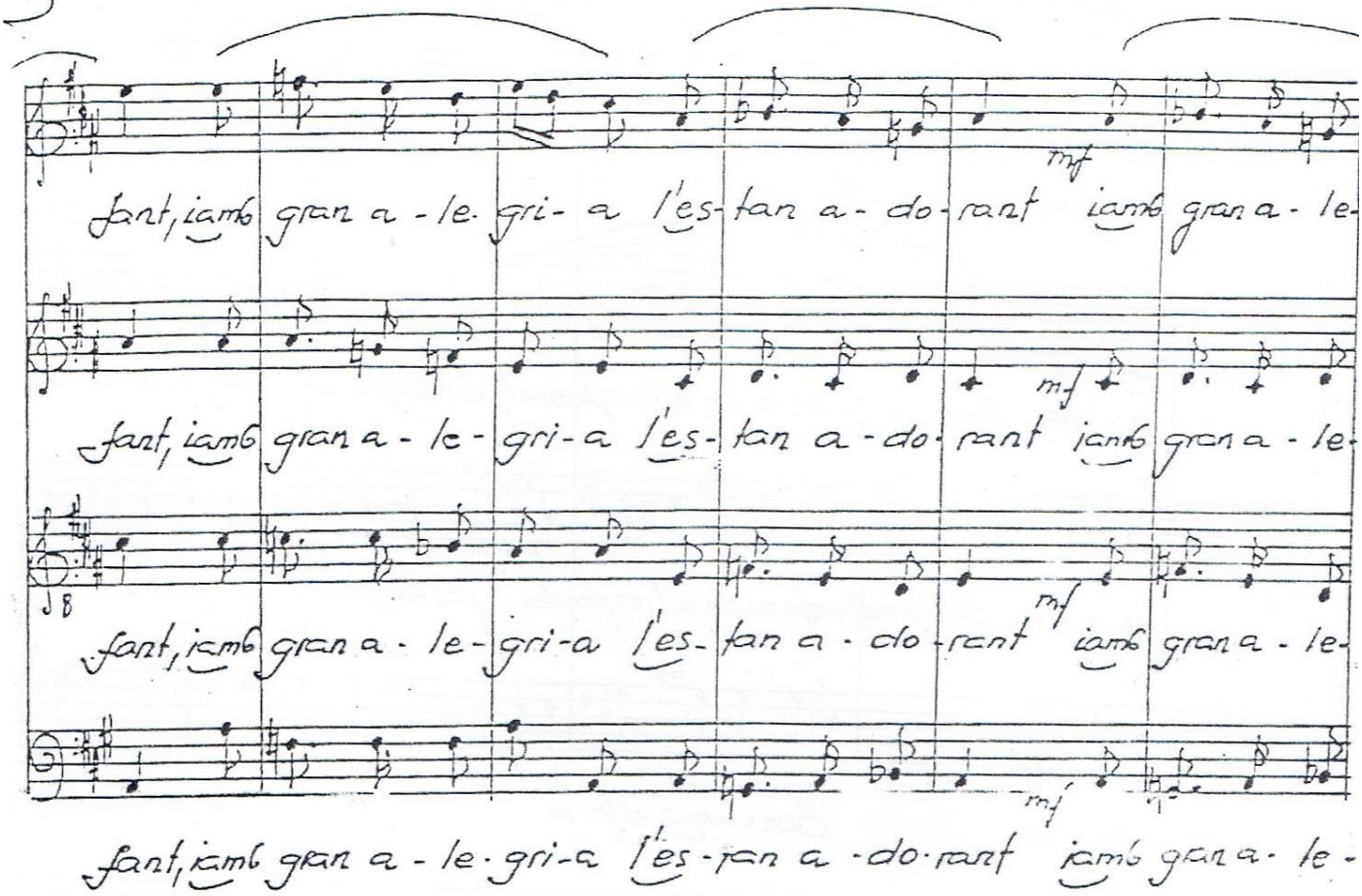
Sant, iamb gran a - le - gri - a l'es - tan a - do - rant iamb gran a - le -
mf
Sant, iamb gran a - le - gri - a l'es - tan a - do - rant iamb gran a - le -
mf
Sant, iamb gran a - le - gri - a l'es - tan a - do - rant iamb gran a - le -
mf
Sant, iamb gran a - le - gri - a l'es - tan a - do - rant iamb gran a - le -
mf

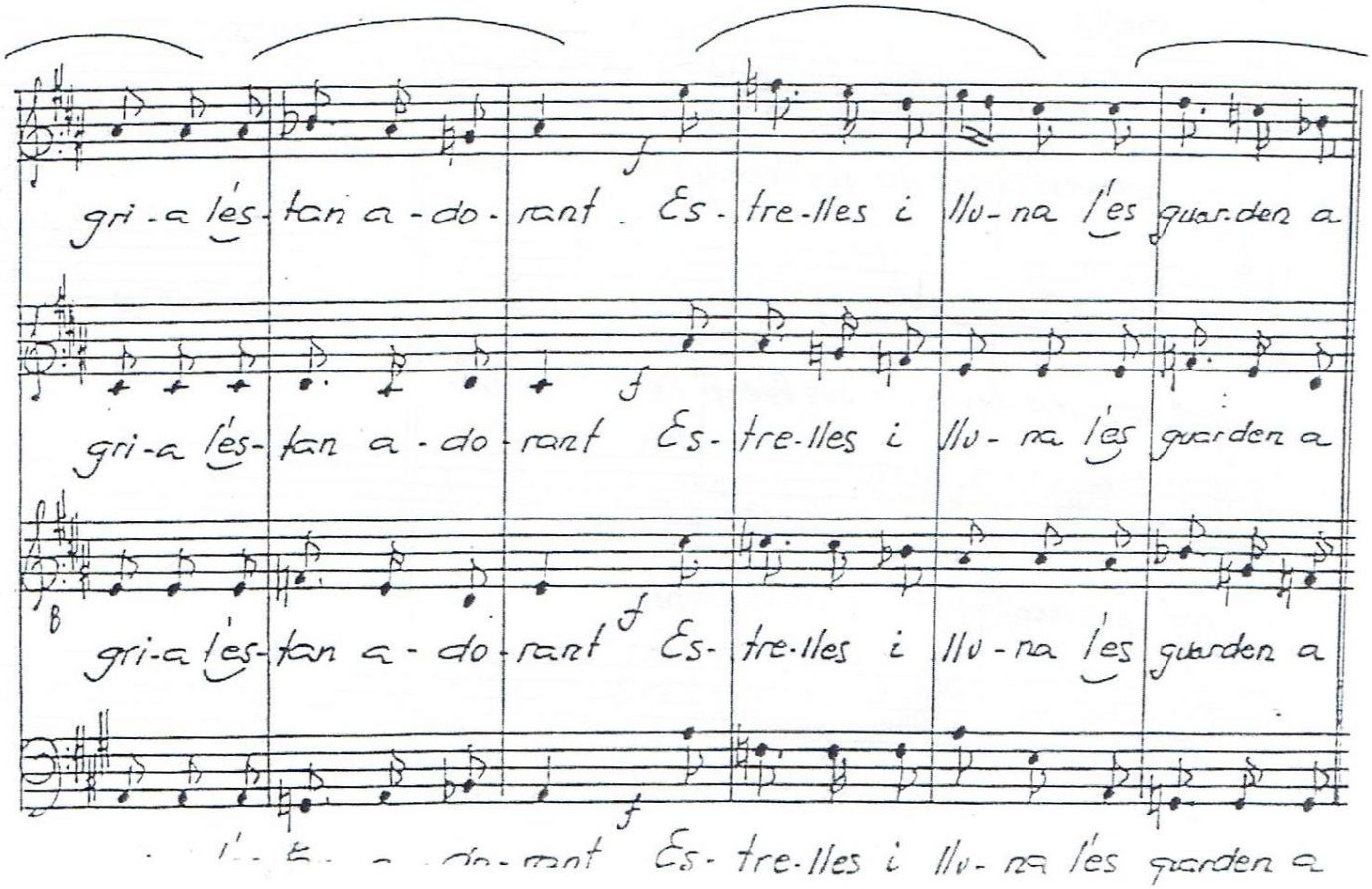
gri - a l'es - tan a - do - rant Es - tre - lles i llu - na l'es guarden a
f
gri - a l'es - tan a - do - rant Es - tre - lles i llu - na l'es guarden a
f
gri - a l'es - tan a - do - rant Es - tre - lles i llu - na l'es guarden a
f
gri - a l'es - tan a - do - rant Es - tre - lles i llu - na l'es guarden a

6 Allegro

u- na A - - - - - A - - - -

u- na Ben clarat mosfe-ra en nit resplendent; pas-tor per-dre-ce-ra ja ve-nen cor-

plim plim

u - na Ben clarat mosfe ra en nit resplenden pas tor per dre-ce-ra ja ve-nen cor-

plim plim

u - na Ben clarat mosfe-ra pastor per dre-ce-

molto rit...

per veure el Senyor Je-sús Re-demptor. La.

rient per veure el Senyor Je-sús Redemp-tor. La

pli. pli.

rient per veure el Senyor Je-sús Redemptor. La

plim plim

Senyor Je-sús Redemptor. La

AL

HASTA

FIN

