Linda Noite

Villancico de Portugal

Popular del Algarve

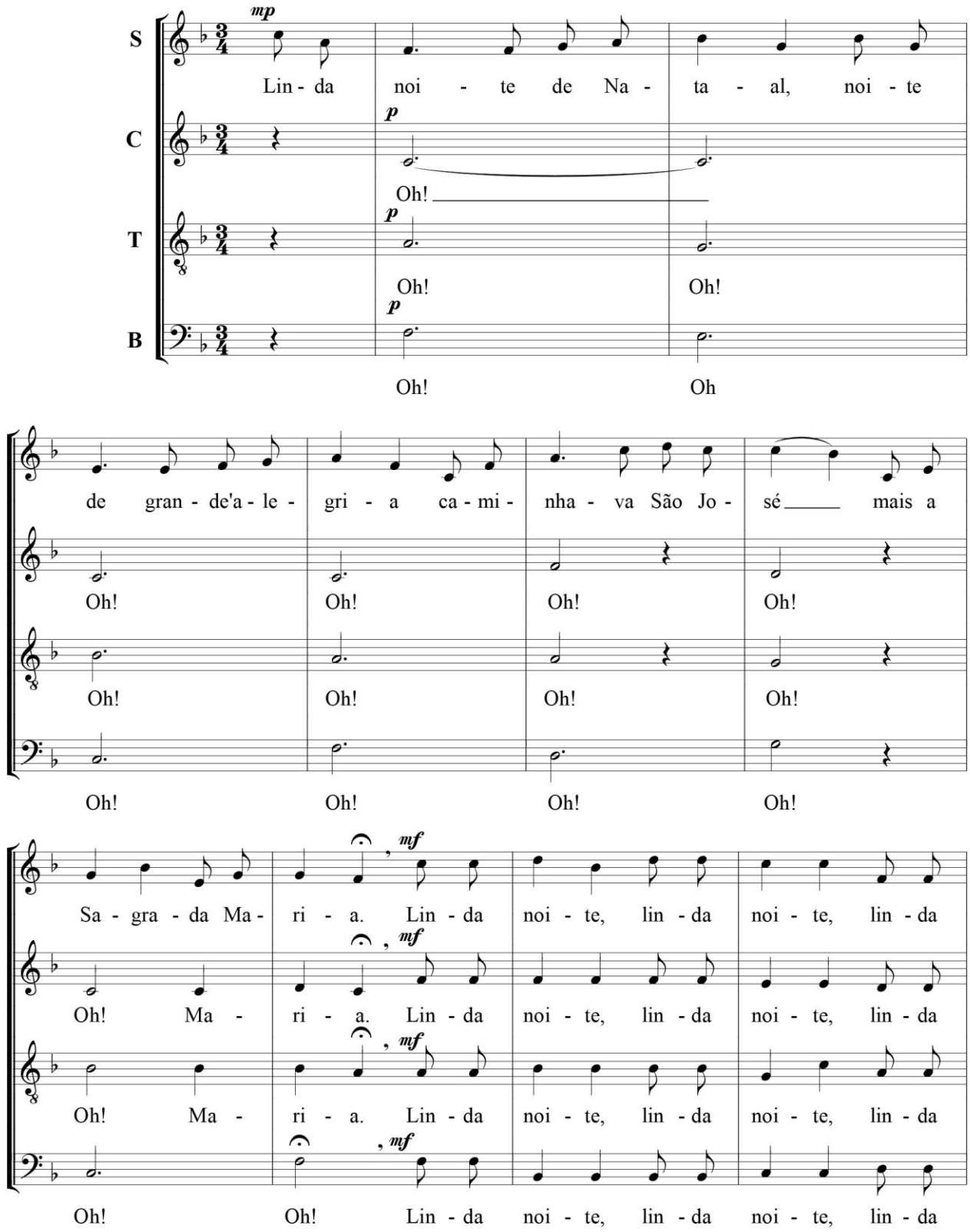

Nascia
Dormía

Coral Hilarión Eslava

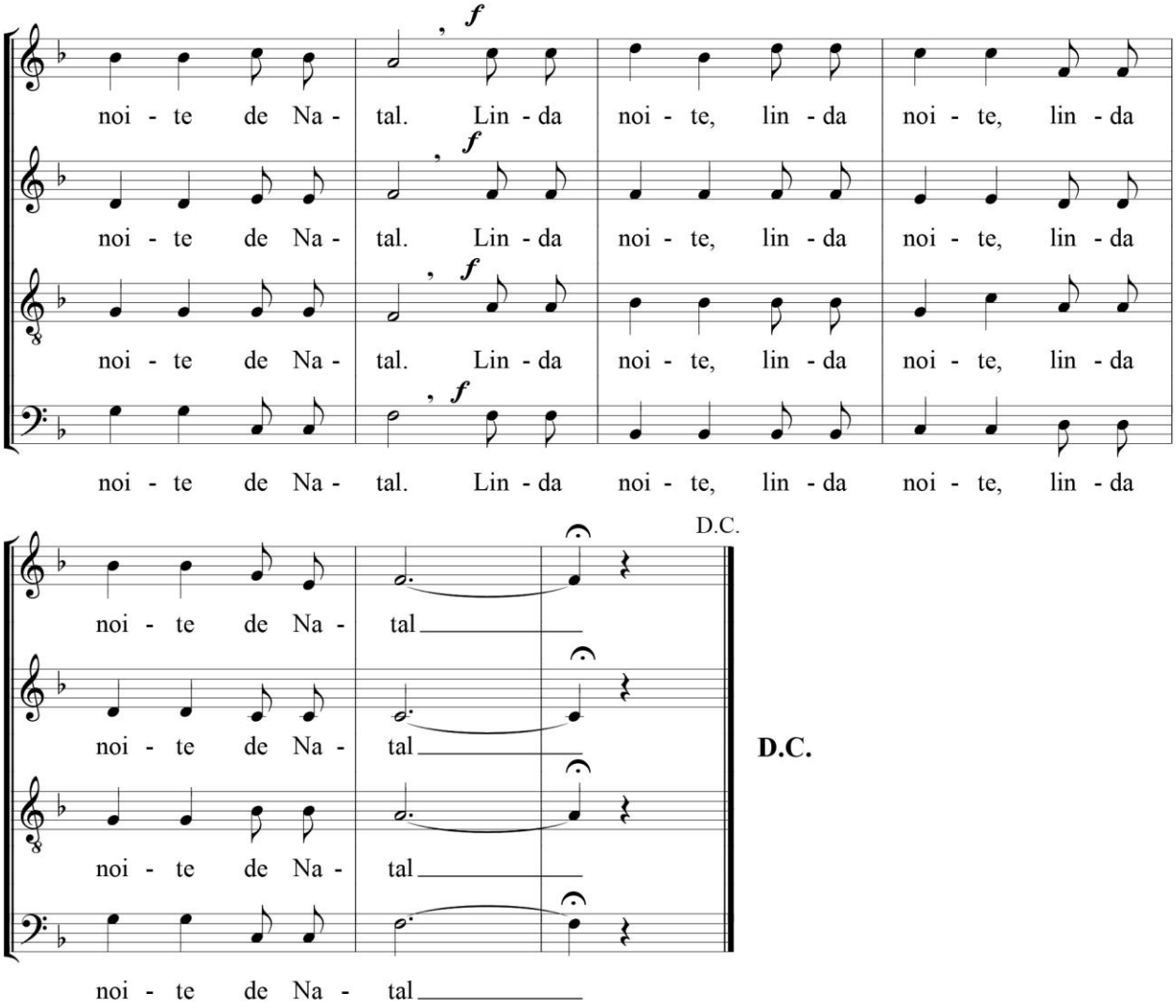

D.C.

2

São José, foi buscar lume
Ficou rezando Maria
Mas quando José voltou
Já o Deus Menino nascia.

3

Bateram a muitas portas
Mas ninguém lhes acudia
Foram dar a uma choupana
Onde o boi lento dormia.