EL RÍO DE LA LUNA

MOON RIVER

Letra en inglés: Johnny MERCER — B. S. O. del film *Breakfast at Tiffany's* (1961) — Música: Henry MANCINI
Adapt. coral: Alain LANGRÉE

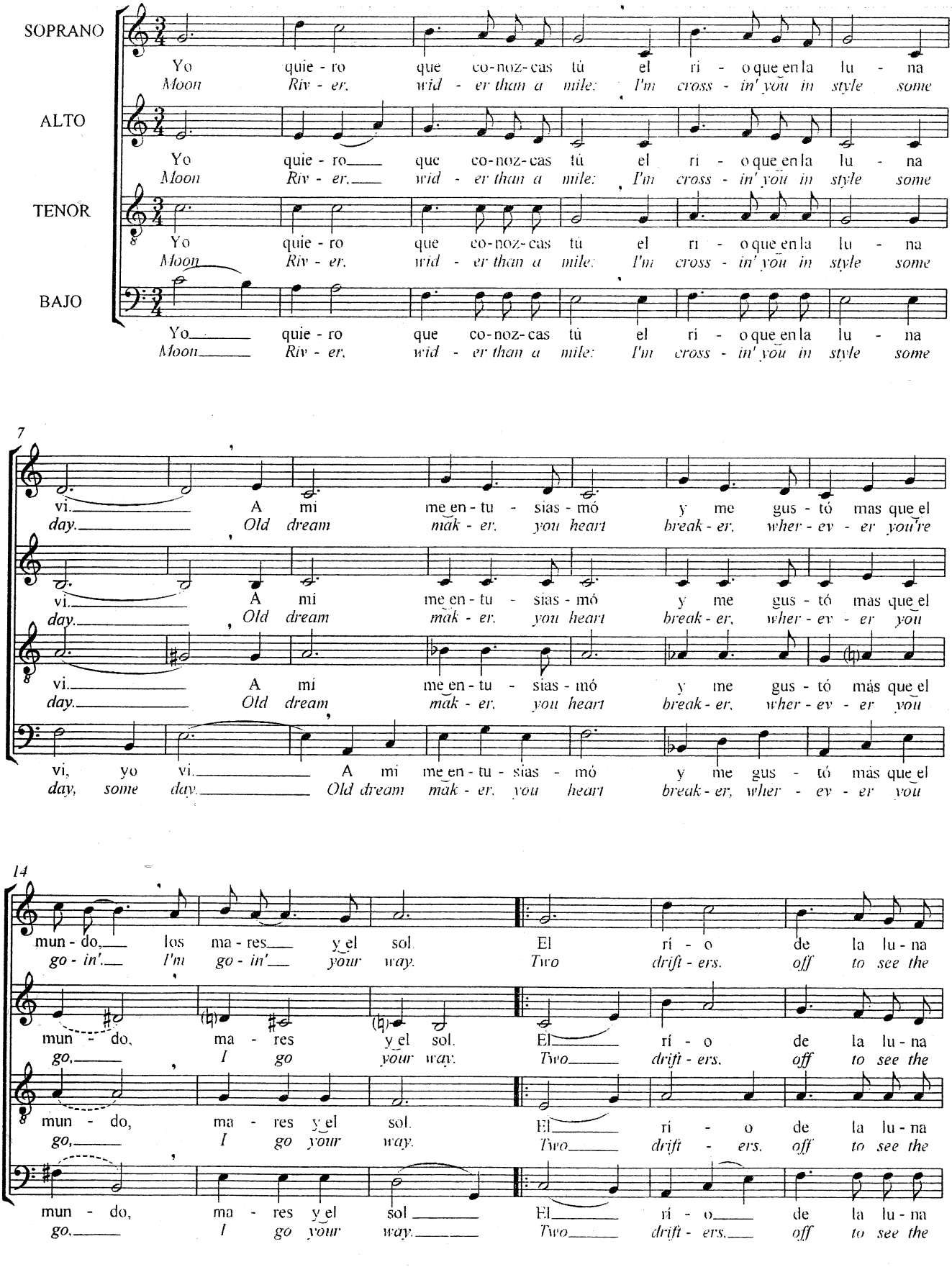

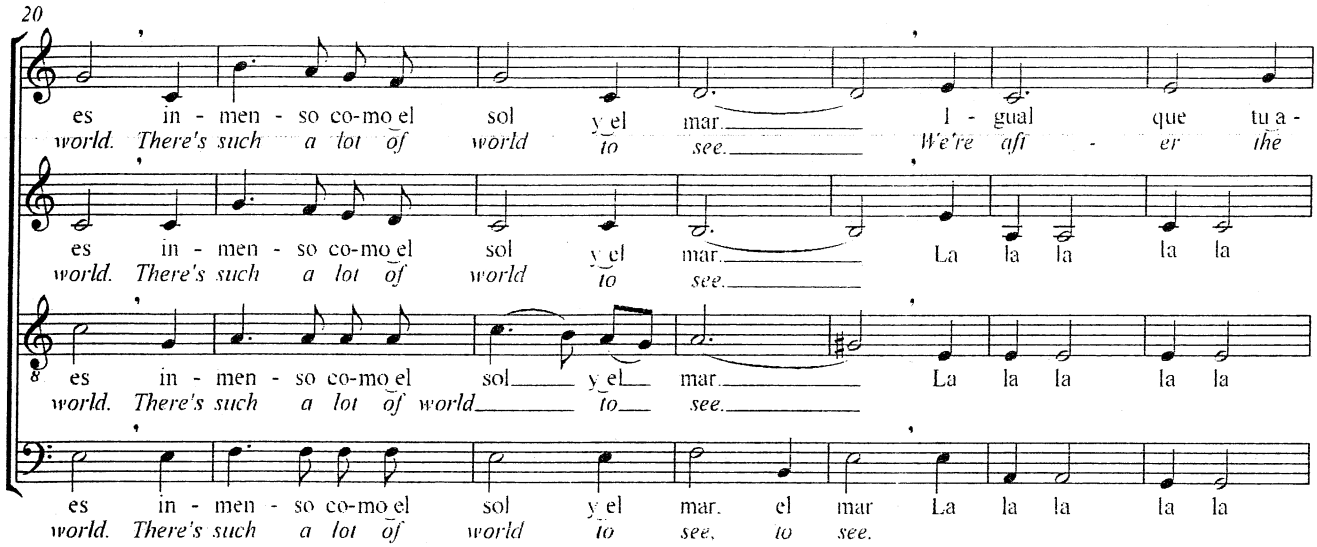
20
es in - men - so co-mo el sol y el mar. I - gual que tu a -
world. There's such a lot of world to see. We're afi - er the
es in - men - so co-mo el sol y el mar. La la la la la
world. There's such a lot of world to see.
es in - men - so co-mo el sol y el mar. La la la la la
world. There's such a lot of world to see.
es in - men - so co-mo el sol y el mar. el mar La la la la la
world. There's such a lot of world to see. to see.

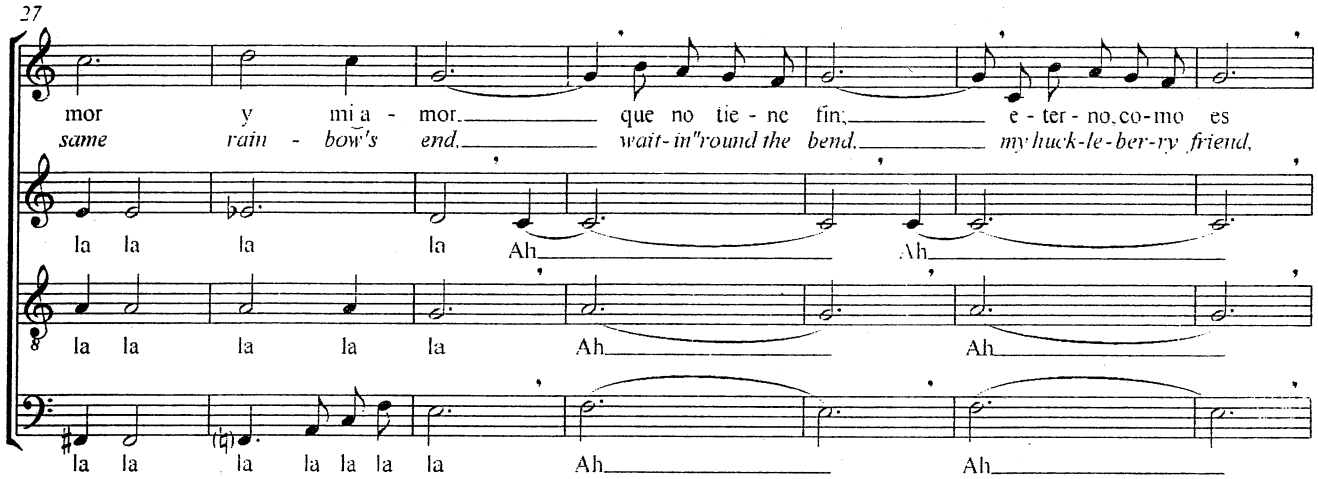
27
mor y mi a - mor. que no tie - ne fin. e - ter - no. co-mo es
same rain - bow's end. wait-in"round the bend. my huck-le-ber-ry friend.
la la la la Ah Ah
la la la la la Ah Ah
la la la la la la la Ah Ah

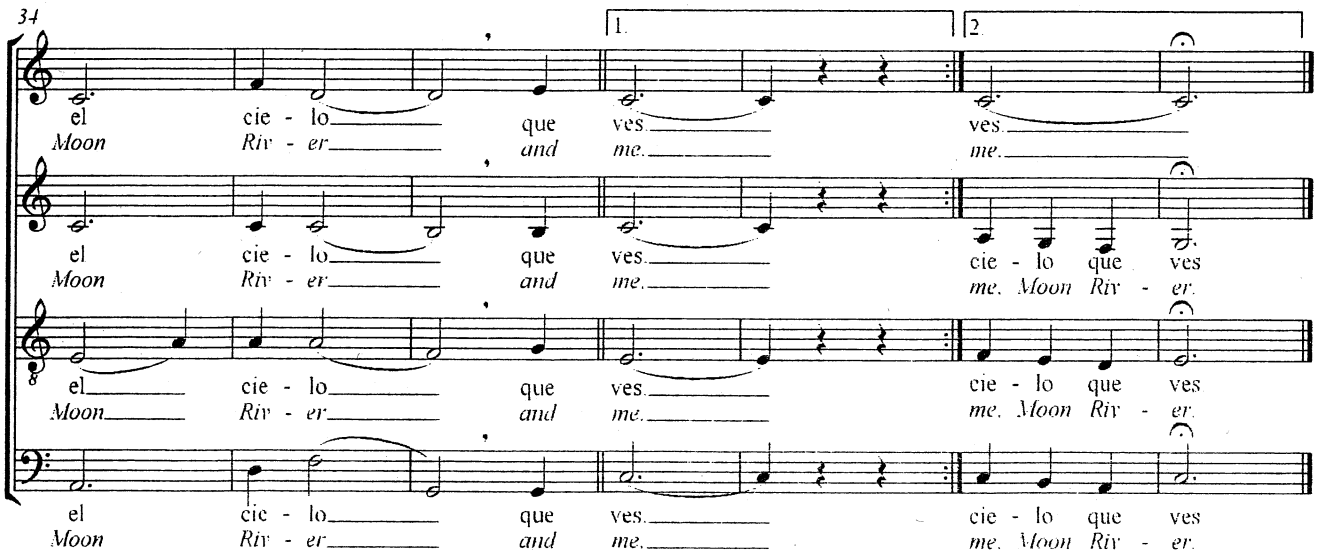
34
1.
2.
el cie - lo que ves ves
Moon Riv - er and me. me.
el cie - lo que ves cie - lo que ves
Moon Riv - er and me. me. Moon Riv - er.
el cie - lo que ves cie - lo que ves
Moon Riv - er and me. me. Moon Riv - er.
el cie - lo que ves cie - lo que ves
Moon Riv - er and me. me. Moon Riv - er.