Nació, nació, pastores

Armonización: Abel Di Marco, Pbro

Escuchar

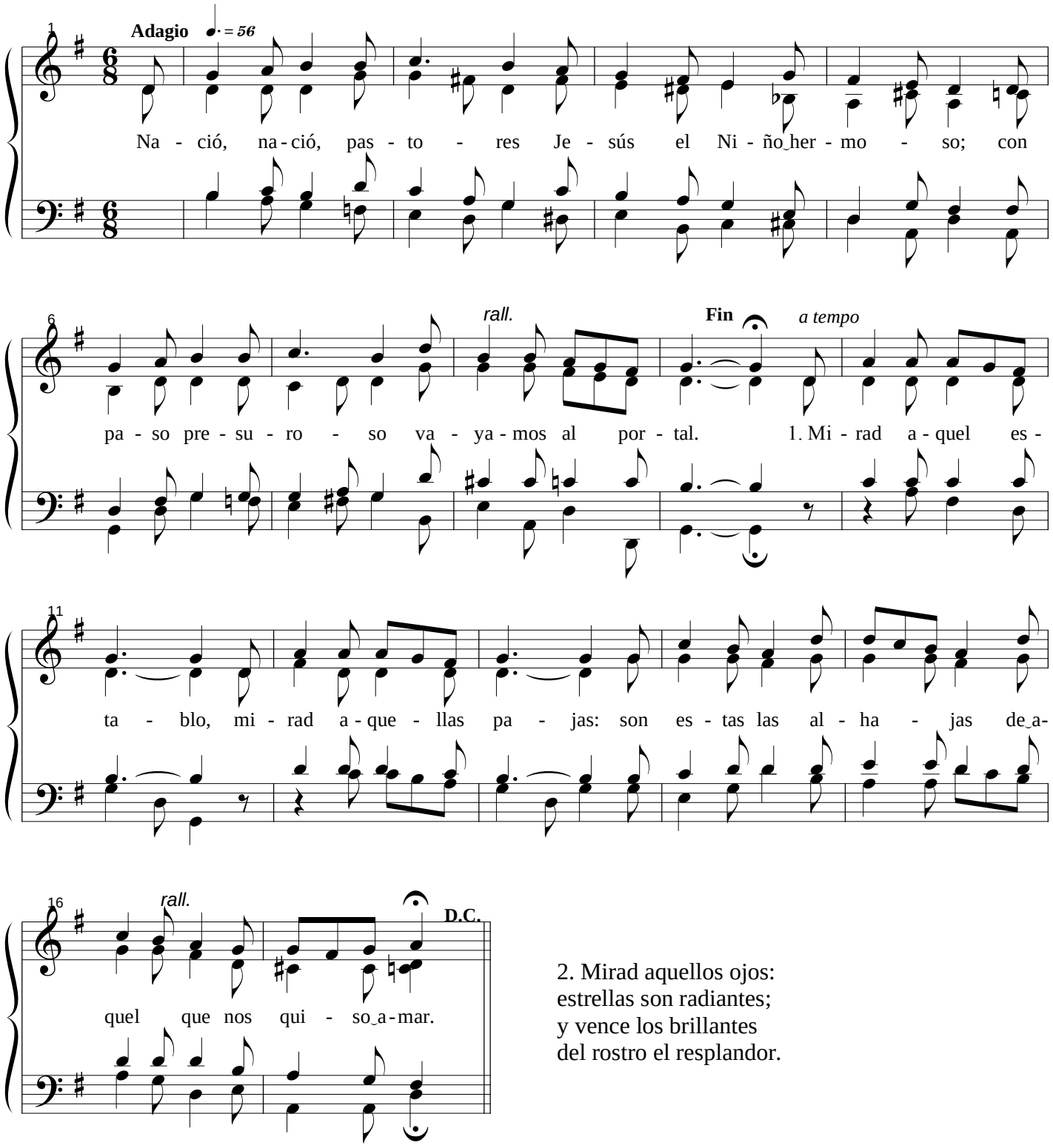

2. Mirad aquellos ojos:
estrellas son radiantes;
y vence los brillantes
del rostro el resplandor.

Derechos reservados. © A. Di Marco. ASCAP 3506300. Se permite el uso y duplicación de este material sólo con fines Pastorales. Prohibido su uso con fines económicos.