NO SÉ SI M'ESTIMAVES

Text: Joan Fuster
Música: Manuel Pérez Gil

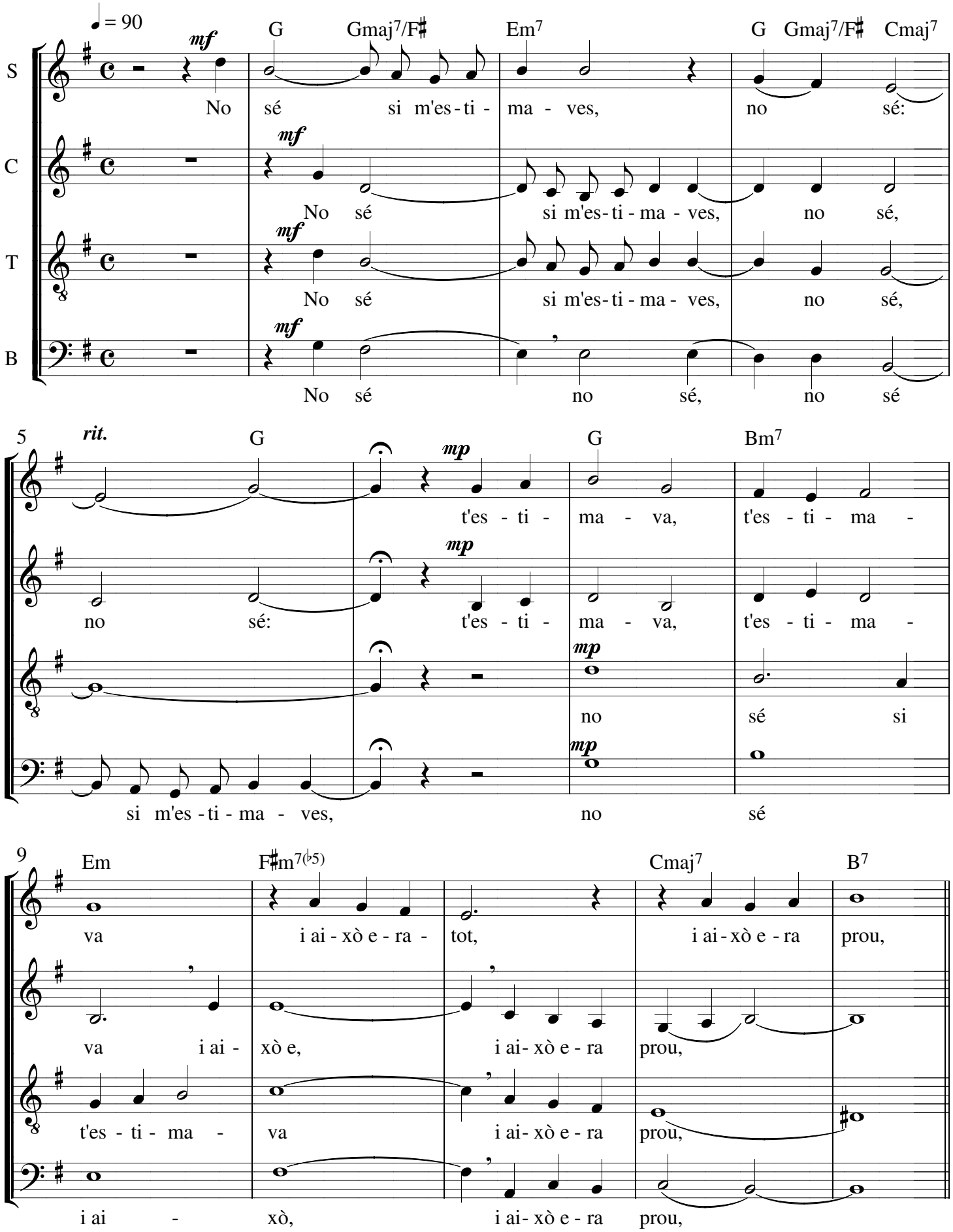

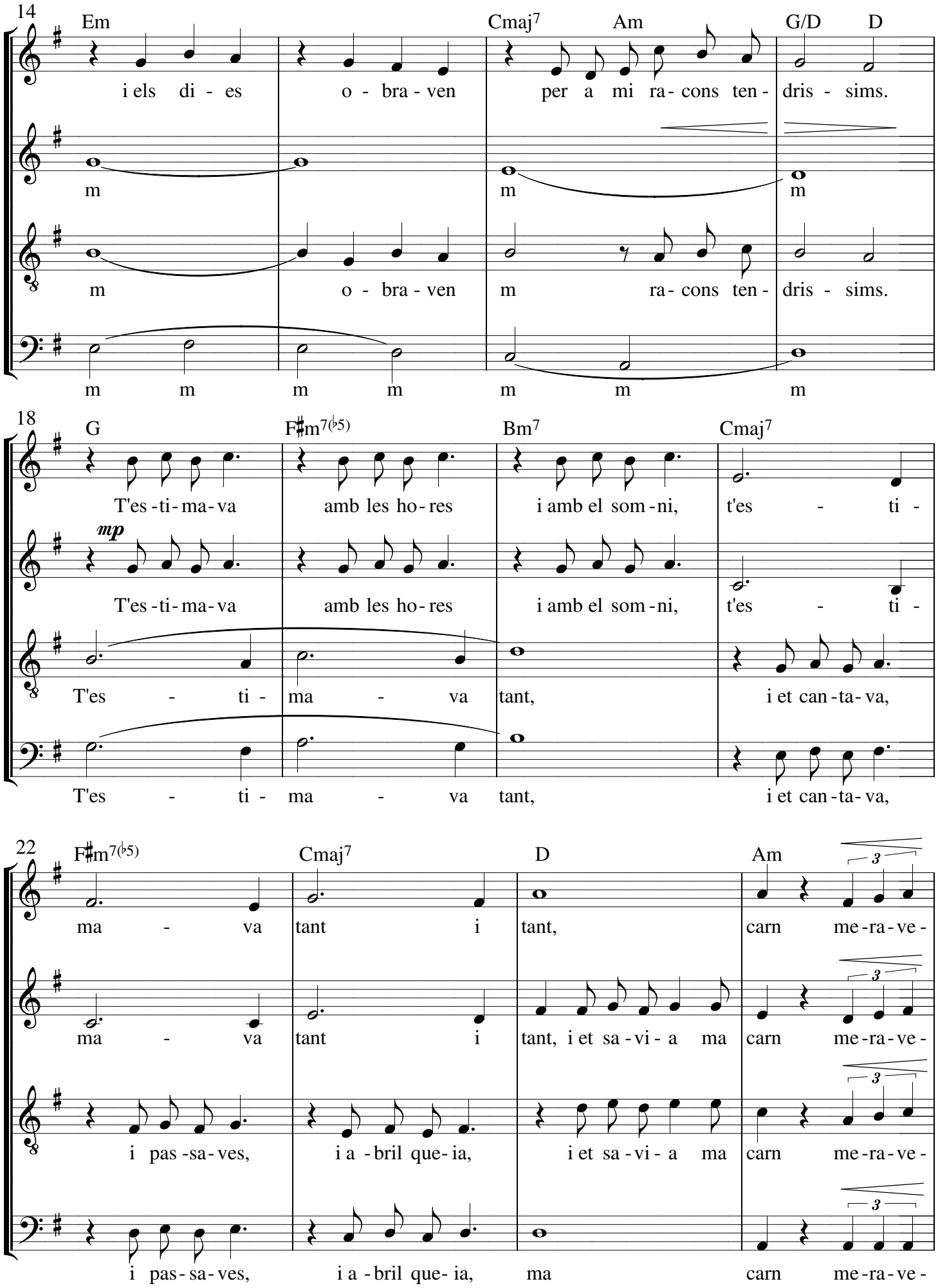
14
Em
Cmaj7
Am
G/D
D
i els di - es o - bra - ven per a mi ra - cons ten - dris - sims.
m m m
m o - bra - ven m ra - cons ten - dris - sims.
m m m m m m m
18
G
F♯m7(♭5)
Bm7
Cmaj7
T'es - ti - ma - va amb les ho - res i amb el som - ni, t'es - ti -
mp
T'es - ti - ma - va amb les ho - res i amb el som - ni, t'es - ti -
T'es - ti - ma - va tant, i et can - ta - va,
T'es - ti - ma - va tant, i et can - ta - va,
22
F♯m7(♭5)
Cmaj7
D
Am
ma - va tant i tant, carn me - ra - ve -
ma - va tant i tant, i et sa - vi - a ma carn me - ra - ve -
i pas - sa - ves, i a - bril que - ia, i et sa - vi - a ma carn me - ra - ve -
i pas - sa - ves, i a - bril que - ia, ma carn me - ra - ve -
3

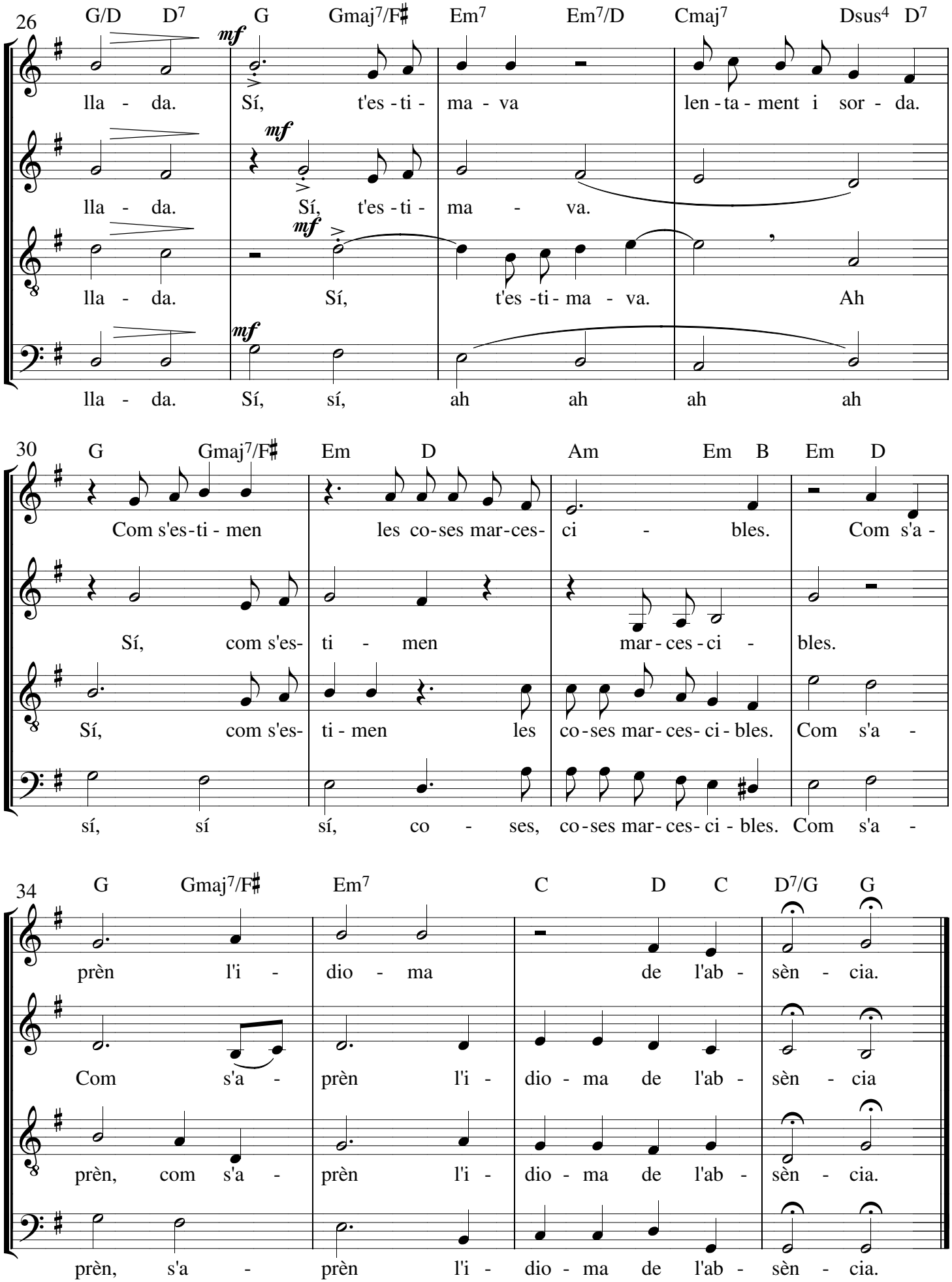
26
G/D D7 G Gmaj7/F♯ Em7 Em7/D Cmaj7 Dsus4 D7
mf
lla - da. Sí, t'es - ti - ma - va len - ta - ment i sor - da.
lla - da. Sí, t'es - ti - ma - va.
lla - da. Sí, t'es - ti - ma - va. Ah
lla - da. Sí, sí, ah ah ah ah
30
G Gmaj7/F♯ Em D Am Em B Em D
Com s'es - ti - men les co - ses mar - ces - ci - bles. Com s'a -
Sí, com s'es - ti - men mar - ces - ci - bles.
Sí, com s'es - ti - men les co - ses mar - ces - ci - bles. Com s'a -
sí, sí sí, co - ses, co - ses mar - ces - ci - bles. Com s'a -
34
G Gmaj7/F♯ Em7 C D C D7/G G
prèn l'i - dio - ma de l'ab - sèn - cia.
Com s'a - prèn l'i - dio - ma de l'ab - sèn - cia
prèn, com s'a - prèn l'i - dio - ma de l'ab - sèn - cia.
prèn, s'a - prèn l'i - dio - ma de l'ab - sèn - cia.